Buletin de informare al Primăriei Orașului Chitila

Str. Ion Olteanu, nr. 6; Tel: 021.436.3709 - 021.436.3711; Fax: 021.436.3710; E-mail: primar@primariachitila.ro; Web: www.primariachitila.ro

CHITILA AZI

Jurnalul comunității tale

ISSN91
Nr. 4/ 2025
SE DISTRIBUIE GRATUIT

AUTOBAZĂ
Autobuzele electrice pot fi încărcate și vor intra pe trasee. Lucrările la Punctul terminal de capăt pentru autobuze electrice - Chitila se apropie de finalizare. pagina 3

TRASEU NOU
Se va deschide noul traseu de transport public de călători până la Băneasa Shopping City! Detalii, stații și harta completă a traseelor operate de Ecotrans STCM, în pagina 8

ALEGERI
Secțiile de votare de pe teritoriul orașului Chitila, în care se vor desfășurarea alegerile din 04.05.2025 pentru alegerea președintelui României, precum și arterele ce sunt arondate fiecărei secții. pagina 5

VOTARE
Programul secțiilor de votare, reguli de votare, ordinea candidaților pe buletinul de vot. pagina 4

CREDIS
Masteranzii de la UniBuc învață despre creativitate și tehnologie la grădinița Voinicel. pagina 7

BILANȚ POZITIV
Bilanțul și cele mai importante acțiuni ale Poliției Locale Chitila, pentru anul 2024. pagina 3

REPTILAND
Elevii de la Școala Primară „Eleonora Iliescu" au luat parte la o inedită lecție integrată, la expoziția Reptiland. pagina 7

SĂRBĂTORI PASCALE FERICITE!

Dragi chitileni, trăim din nou cele mai importante momente ale calendarului creștin, care ne îndeamnă să devenim mai buni și mai puri în gânduri și acțiuni, marele praznic al creștinătății, Învierea Domnului și Sfintele Paști. În aceste zile binecuvântate vă transmit din suflet cele mai calde gânduri de pace, lumină și bucurie. Paștele este despre speranță, despre puterea renașterii și despre credința că, indiferent de încercările vieții, binele va triumfa întotdeauna.

Fie ca această sărbătoare să vă umple inimile de iubire, să vă aducă liniște în suflet și să vă apropie mai mult de cei dragi. Orașul nostru este o mare familie, iar în astfel de momente înțelegem cât de important este să fim uniți, să ne sprijinim unii pe alții și să privim cu optimism spre viitor. Vă mulțumesc pentru că, zi de zi, contribuiți la o comunitate mai frumoasă, mai puternică și mai solidară.

Vă doresc un Paște fericit, cu sănătate, împliniri și multă lumină în suflete!

Emilian Oprea,
primarul orașului Chitila

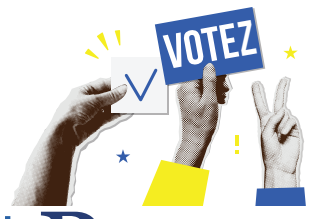

Participați la vot pe 4 mai!

Viitorul României este în mâinile noastre

Pe 4 mai avem o datorie importantă față de noi înșine, față de familiile noastre și față de viitorul acestei țări: să mergem la vot! Avem ocazia și responsabilitatea de a ne face auzită vocea. Alegem președintele României, alegem direcția în care ne dorim să meargă țara noastră și ce valori vrem să ne ghideze. România pe care ne-o dorim. Votul nu este doar un drept, ci și o putere și o responsabilitate. Este șansa noastră de a influența deciziile care ne afectează viața de zi cu zi, de la educația copiilor noștri și sistemul de sănătate, până la siguranța și bunăstarea comunității noastre. Fiecare vot contează, fiecare alegere pe care o facem acum va influența anii ce urmează. Chitila a fost mereu o comunitate unită, puternică și implicată. Haideți să arătăm din nou că ne pasă, că suntem responsabili și că viitorul nostru este în mâinile noastre! Când rămânem pasivi, permitem altora să ne hotărască destinul.

Pe 4 mai, ieșiți la vot și contribuiți la viitorul pe care ni-l dorim cu toții: un viitor european, stabil și prosper!

PERFORMANȚĂ ISTORICĂ

pentru voleibalistele Clubului Sportiv Chitila!

Clubul Sportiv Chitila scrie istorie în voleiul juvenil! Echipa de volei U15 a reușit o calificare spectaculoasă în Finala Campionatului Național, grupa Elite, punând în joc talentul, ambiția și determinarea, toate la cel mai înalt nivel. După două sezoane în care au fost aproape de această performanță, fetele antrenate de Ionuț Moisă și Andreea Bumbac au reușit să își depășească limitele și să ajungă acolo unde le este locul – în elita voleiului românesc!

UN PARCURS DE EXCEPȚIE!

În faza semifinală, echipa noastră a fost de neoprit, reușind victorii categorice cu 3 seturi la 0, în toate meciurile disputate. Cu un joc solid, unitate de grup și o determinare exemplară, CS Chitila a obținut rezultate impresionante:

- **CS Chitila vs. LPS Bihorul Oradea: 3-0**
- **CS Chitila vs. Extreme Pitești: 3-0**
- **CSM Constanța vs. CS Chitila: 0-3**
- **CS Chitila vs. CTF Mihai I: 3-0**

Această reușită este rodul muncii intense, al pasiunii pentru sport și al sprijinului oferit de antrenori, părinți și susținători.

Felicitări, campioanelor noastre! Suntem alături de voi în această mare provocare – Turneul Final! Hai, CS Chitila!

INVESTIȚII PENTRU CONFORTUL ȘI SIGURANȚA CETĂȚENILOR DIN CHITILA

Interviu cu EMILIAN OPREA, Primarul Orașului Chitila

2025 VINE CU INVESTIȚII NOI ÎN INFRASTRUCTURA ORAȘULUI PENTRU CREȘTEREA CONFORTULUI ȘI A SIGURANȚEI CETĂȚEANULUI.

Despre astfel de proiecte ne-a vorbit într-un interviu dl. Emilian Oprea, primarul orașului Chitila.

7 NOI STRĂZI INTRĂ ÎN REABILITARE PRIN PROGRAMUL ANGHEL SALIGNY

”Prin programul Anghel Saligny, avem în implementare un proiect de modernizare a sistemului rutier care include lucrări pe șapte străzi importante.
Am început lucrările pe strada Bradului, unde nu aveam canalizare și sistem pentru ape pluviale. Imediat după Sărbătorile Pascale demarăm lucrările la carosabil în paralel cu crearea spațiilor de parcare. Totodată vom intra pe strada Libertății, pe tronsonul cuprins între strada Troiței și strada Mușețelului, și pe strada Troiței, care va fi refăcută în totalitate. Proiectul presupune lucrări de reabilitare și pe străzile Ana Ipătescu, Cartierului, Bradului, Lac de Nuferi și Islaz”, a declarat Emilian Oprea.
Referindu-se la complexitatea acestui proiect, primarul Orașului Chitila a completat:
”E un proiect important , vom avea piste de biciclete în special pe strada Islaz, în zona Parcului Valea Mangului. Tot aici vom crea și spații noi de parcare.
Acest proiect face parte dintr-un proiect mai mare de infrastructură, care cuprinde și șoseaua Banatului unde vom introduce în subteran rețelele electrice și vom crea și acolo piste de biciclete și noi alei pietonale”.

ALTE 112 CAMERE DE SUPRAVEGHERE VIDEO VOR FI MONTATE PENTRU CREȘTEREA SIGURANȚEI CETĂȚENILOR

”Un alt proiect important pe care îl implementăm, care se referă la siguranța cetățeanului, este proiectul Safe City care presupune realizarea unui sistem de supraveghere video pe zona cuprinsă între Șos. Banatului și străzile Păcii, Bradului, I.C. Brătianu, Troiței, Libertății și Mușețelului, până la Șoseaua Națională.
Într-o primă etapă vom avea un sistem de supraveghere video cu 112 camere dintre care 64 rezidențiale și restul, mai performante, legate la sistemul de supraveghere video din dispeceratul Poliției Locale.
Totodată vom dota și moderniza dispeceratul de la Poliția Locală, cu un sistem de supraveghere video modern și eficient, care să ofere o monitorizare constantă și o reacție rapidă la evenimente de securitate.
Astfel creștem nivelului de siguranță și securitate a cetățenilor din orașul Chitila și, sperăm noi, vom reducere nivelul infracționalității în oraș.”

INVESTIM ÎN COMBATEREA POLUĂRII

”În același timp, pentru confortul cetățenilor, vom continua să montăm senzori de măsurare a calității aerului. Vă amintesc că avem unul în cartier pe strada Pădurii. Mai montăm doi senzori și, ușor-ușor, vom continua să achiziționăm și să montăm în întreg orașul.
Dorim să avem în timp real o imagine privind calitatea aerului, să știm ce este de făcut pentru a asigura un mediu curat și sănătos cetățenilor din orașul nostru”, a spus primarul Emilian Oprea.

CONTINUĂ PROIECTUL DE SISTEMATIZARE A CIRCULAȚIEI ÎN CHITILA

Referindu-se la problema traficului din Chitila, primarul Emilian Oprea a declarat:

”Continuăm proiectul de sistematizare a circulației. Am făcut sistematizarea rutieră pe partea stângă a șoselei Banatului, pe străzile Victoriei, Tudor Vladimirescu, Duzilor și Aurel Vlaicu. Urmează să intrăm în Cartierele Tineret 1 și 2 și zona Lac de Nuferi. În acest fel vom extindem proiectul de sistematizare a circulației. Vom crea sensuri unice și locuri de parcare rezidențiale, publice, fluidizând circulația. Prin aceste locuri de parcare sperăm să redăm oamenilor trotuarele, unele momentan fiind ocupate de mașini. Înțelegem că s-a înmulțit numărul de mașini, dar avem nevoie de normalitate, de echilibru și de

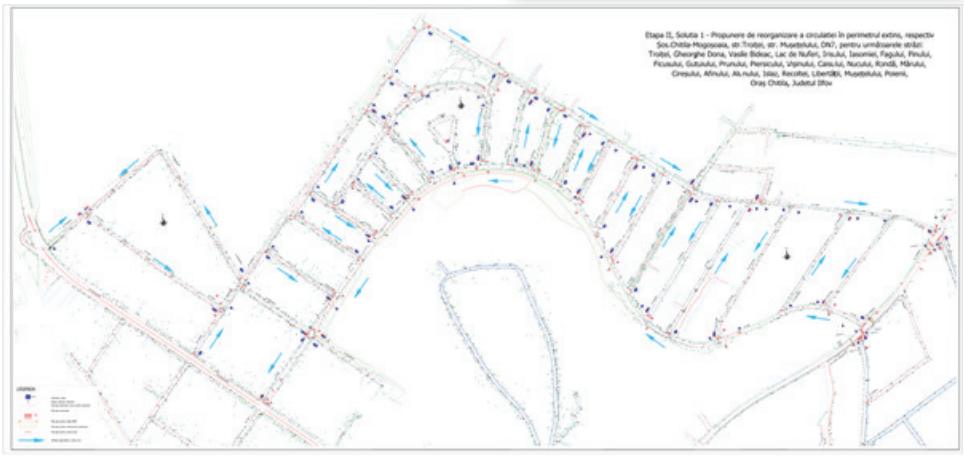

înțelegere. Sper să avem și concursul oamenilor comunității. Ușor, ușor vom deveni un oraș modern și mai sigur.”

AM ÎNCEPUT MAI DEVREME CURĂȚENIA DE PRIMĂVARĂ

”Vremea extrem de caldă din martie ne-a obligat să devansăm programul de curățenie de primăvară. Am făcut eforturi susținute pentru a colecta deșeurile vegetale provenite din curățarea arborilor și a grădinilor din gospodării. Preluăm constant resturile vegetale depozitate pe domeniul public. Nu e o activitate simplă, dar avem un parteneriat cu societatea Egger Romania la care ducem aceste deșeuri. Astfel, nu plătim taxe pentru depozitarea și procesarea lor, un lucru benefic pentru Primărie și pentru comunitate”.

NOI TOȚI TREBUIE SĂ AVEM GRIJĂ DE COMUNITATEA NOASTRĂ!

”Fac apel la cetățeni să fie implicați în acest proiect de gospodărire a orașului prin îngrijirea spațiului public din fața proprietăților. Mă refer la trotuare, la arborii plantați în fața proprietăților, pe domeniul public. Și acest spațiu ne aparține.
Am observat de la an la an, în unele zone ale orașului o implicare mai mare a oamenilor față de domeniul public, ceea ce mă bucură.
Chitila este un loc frumos care a crescut, este tot mai căutat de cetățenii care caută să locuiască în zone liniștite, cu multe spații verzi.
Să ne dovedim că cetățenii își iubesc orașul”, a conchis primarul Emilian Oprea.

Un pas important spre un transport ecologic modern: PUNCTUL TERMINAL DE CAPĂT PENTRU AUTOBUZE ELECTRICE, APROAPE FINALIZAT

Primăria Chitila continuă să investească în confortul și bunăstarea locuitorilor săi prin modernizarea infrastructurii de transport public. O nouă etapă semnificativă a fost atinsă odată cu finalizarea aproape completă a punctului terminal de capăt pentru autobuzele electrice, un proiect esențial pentru îmbunătățirea transportului urban și reducerea emisiilor de CO_2.

Noua autobază reprezintă un pilon central al strategiei locale de mobilitate urbană sustenabilă. În prezent, platforma și stațiile de încărcare au fost recepționate și date în funcțiune, alături de rampele rutiere de acces, rulaj și întoarcere. Acest lucru permite autobuzelor să fie alimentate constant, eliminând restricțiile anterioare legate de numărul limitat de vehicule ce puteau fi încărcate simultan. Ioan Manolache, directorul Ecotrans STCM, a subliniat că, odată cu intrarea în regim operațional a stațiilor de încărcare, operatorul de transport va putea introduce noile autobuze electrice pe trasee. De asemenea, se va deschide o nouă linie de transport pe ruta Chitila - Mall Băneasa, iar ruta Buftea - Străulești va fi preluată în exploatare de Ecotrans STCM, de la actualul operator STB.

O infrastructură modernă pentru un transport eficient

Înainte de construirea acestei autobaze, Primăria Chitila a făcut eforturi susținute pentru a asigura funcționarea autobuzelor electrice printr-o soluție provizorie de alimentare. Până acum, doar 10 autobuze puteau fi încărcate simultan, limitând considerabil eficiența sistemului de transport. Noua investiție elimină aceste obstacole, oferind o infrastructură robustă și complet funcțională. În cadrul proiectului au fost instalate 43 de stații de încărcare pentru cele 35 de autobuze electrice ce vor deservi locuitorii orașului. Stațiile de încărcare au puteri cuprinse între 2x22 kW și 150 kW, 8 dintre stații fiind destinate încărcării rapide. Această infrastructură va permite alimentarea eficientă a autobuzelor electrice de 8 și 12 metri lungime, asigurând o autonomie suficientă pentru operarea pe întreaga durată a zilei.

Pe lângă infrastructura de încărcare, autobaza dispune de 30 de peroane de garare, fiecare fiind dotat cu panouri fotovoltaice montate pe copertine. Acestea vor contribui la recuperarea parțială a consumului de curent electric din rețea, reducând costurile de operare și sprijinind tranziția către un sistem de transport mai verde.

De asemenea, investiția a inclus racordarea autobazei la rețelele de tensiune, apă curentă și canalizare, asigurând funcționarea optimă a întregii facilități. În paralel cu finalizarea infrastructurii de încărcare, se lucrează la ultimele finisaje pentru clădirile administrative, inclusiv dispeceratul, spălătoria auto, zona de service și magazia de piese.

În plus, sunt efectuate testele pentru sistemele de control acces, antiefracție și supraveghere video, menite să asigure un mediu sigur și eficient pentru desfășurarea activităților.

Un angajament ferm pentru un viitor verde

Primăria Chitila demonstrează prin această investiție un angajament ferm față de modernizarea transportului public și protejarea mediului înconjurător. Implementarea autobuzelor electrice nu doar că reduce emisiile de CO_2, dar îmbunătățește și calitatea vieții locuitorilor printr-un transport mai confortabil, silențios și prietenos cu mediul. Prin aceste măsuri, Chitila devine un exemplu de mobilitate urbană inteligentă, punând accent pe sustenabilitate și confortul cetățenilor. Finalizarea acestui proiect marchează un pas important spre un oraș mai verde și mai conectat, oferind o alternativă modernă și eficientă la transportul convențional.

BULETIN INFORMATIV

POLIȚIA LOCALĂ

SIGURANȚĂ, RESPONSABILITATE ȘI IMPLICARE ÎN COMUNITATE

În fiecare zi, la orice oră, echipa Poliției Locale Chitila este pe teren pentru a se asigura că orașul nostru rămâne un loc sigur, curat și bine organizat. Nu suntem doar o instituție, suntem oameni în slujba comunității, mereu pregătiți să intervenim atunci când cetățenii noștri au nevoie.

UN AN DE MUNCĂ, UN AN DE REZULTATE

Anul 2024 a fost unul intens, în care am răspuns prompt la 653 de sesizări primite prin telefon sau petiții. 495 dintre acestea au necesitat intervenție directă în teren, fie pentru aplanarea unor conflicte, fie pentru restabilirea ordinii și siguranței publice. În colaborare cu Poliția Națională și Jandarmeria, am participat la 160 de misiuni comune, consolidând siguranța orașului prin prezența activă în zonele cheie.

De asemenea, ne-am asigurat că mediul în care trăim rămâne protejat, organizând 86 de acțiuni pentru combaterea poluării și verificarea respectării normelor de mediu. Ne preocupă și ordinea urbană, de aceea, în colaborare cu serviciile Primăriei Chitila, am efectuat 188 de acțiuni pentru protecția socială, gestionarea urbanismului și evidența populației.

SIGURANȚA COPIILOR – O PRIORITATE

Școlile din Chitila sunt locuri unde copiii trebuie să se simtă protejați. În 2024, am desfășurat 160 de acțiuni de prevenire în zona unităților de învățământ, asigurându-ne că elevii sunt în siguranță și că respectarea regulilor este o prioritate pentru toți.

RESPECTUL PENTRU LEGE, RESPONSABILITATEA FIECĂRUIA

Respectarea regulilor este esențială pentru un oraș bine organizat. În 2024, Poliția Locală Chitila a aplicat 488 de sancțiuni, însumând amenzi în valoare de 175.645 de lei, având mereu ca obiectiv principal prevenția și responsabilizarea cetățenilor, nu doar aplicarea de măsuri punitive. În plus, am contribuit la un oraș mai curat și mai bine întreținut prin coordonarea a 2740 de ore de muncă în folosul comunității, executate de persoanele sancționate, dintre care 1780 de ore deja realizate.

UN ORAȘ SIGUR, O COMUNITATE PUTERNICĂ

Poliția Locală Chitila nu înseamnă doar patrule și sancțiuni – suntem parte din comunitate, alături de cetățeni, gata să oferim sprijin și siguranță. Am fost prezenți în teren, în stradă, la evenimente și în momentele critice, acționând mereu cu responsabilitate și respect față de locuitorii orașului. Rezultatele anului 2024 demonstrează că împreună putem face Chitila un loc mai sigur, mai organizat și mai prietenos pentru toți. Vă mulțumim pentru sprijinul și încrederea acordată!

Director,
Florin Iordan

Ce trebuie să știi despre alegerile pentru PREȘEDINTELE ROMÂNIEI 2025

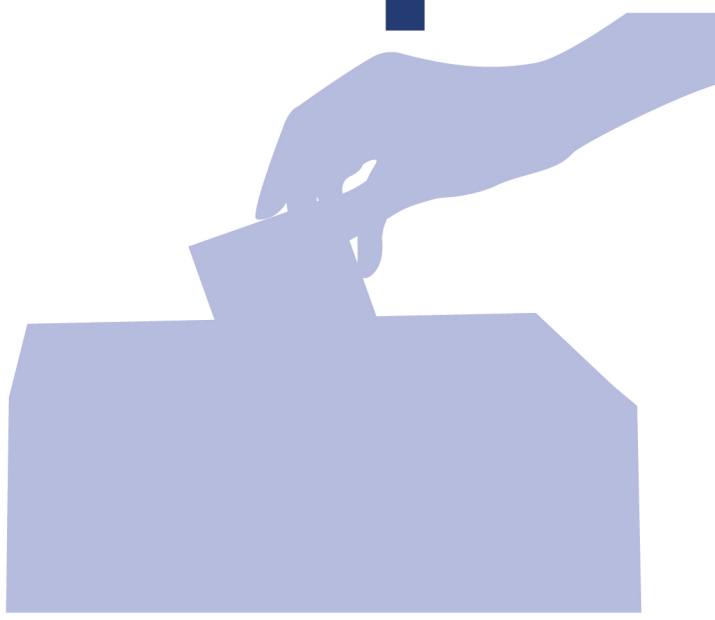

România se află în plin proces electoral pentru alegerea noului președinte. Alegerile vor avea loc pe 4 mai, iar în cazul în care niciun candidat nu obține majoritatea absolută, turul al doilea este programat pentru 18 mai. Procesul electoral a fost demarat pe 20 februarie, prin constituirea Biroului Electoral Central (BEC), format din judecători ai Înaltei Curți de Casație și Justiție, reprezentanți ai AEP și ai partidelor parlamentare. Candidaturile au fost depuse până pe 15 martie, iar validarea lor s-a finalizat pe 20 martie.

CÂND votez?

ALEGERILE PREZIDENȚIALE

4 MAI
PRIMUL TUR

18 MAI
AL DOILEA TUR

PROCESUL DE VOTARE ÎN ROMÂNIA ȘI ÎN DIASPORA PENTRU PRIMUL TUR

În România:
- **Data votării:** 4 mai;
- **Programul secțiilor de votare:** 07:00 - 21:00, până la 23:59 pentru alegătorii aflați la coadă la ora închiderii;
- **Locații de vot:** secțiile de votare arondate domiciliului; liste suplimentare, dacă se votează în altă localitate decât cea de reședință.

În diaspora:
- **Calendarul votării:** Vineri, 2 mai → 07:00 – 21:00 (ora locală); Sâmbătă, 3 mai → 07:00 – 21:00 (ora locală); Duminică, 4 mai → 07:00 – 21:00, cu posibilitate de extindere până la 23:59 pentru cei aflați la coadă;
- **Modalități de vot:** Prin corespondență; La misiunile diplomatice (ambasade, consulate etc.)
- **Condiții speciale:** la alegerile prezidențiale, nu este necesar ca alegătorul să aibă domiciliul sau reședința înregistrată în străinătate (spre deosebire de alegerile parlamentare).

Ordinea candidaților pe buletinul de vot

Pentru scrutinul din 4 mai au fost validați 11 candidați, dintre care 4 independenți.

ORDINEA PE BULETINELE DE VOT

Pentru primul tur al alegerile prezidențiale 2025, stabilită de Biroul Electoral Central prin tragere la sorți, este următoarea:

Poz. 1 **George-Nicolae Simion** (AUR)
Poz. 2 **Crin Antonescu** (coaliția de guvernare: PSD-PNL-UDMR)
Poz. 3 **Elena-Valerica Lasconi** (USR)
Poz. 4 **Cristian-Vasile Terheș** (PNCR)
Poz. 5 **Lavinia Șandru** (PUSL)
Poz. 6 **Victor Ponta** (independent)
Poz. 7 **Sebastian-Constantin Popescu** (Partidul Noua Românie)
Poz. 8 **Silviu Predoiu** (Partidul Liga Acțiunii Naționale)
Poz. 9 **John-Ion Banu-Muscel** (independent)
Poz. 10 **Daniel Funeriu** (independent)
Poz. 11 **Nicușor Dan** (independent)

VALIDITATEA BULETINULUI DE VOT

Un buletin de vot poate fi considerat nul dacă:
- se aplică ștampila pe mai multe opțiuni.
- este rupt, îndoit sau are semne de alterare.
- nu conține ștampila secției de votare.
- ștampila cu mențiunea „VOTAT" are alt model.
- nu este ștampilat.

Un buletin de vot poate fi considerat valid dacă ștampila:
- depășește limitele chenarului, fără a atinge alt chenar.
- a fost aplicată de mai multe ori în același chenar.
- a fost aplicată într-un chenar, cât și în afara oricărui alt chenar.
- a fost aplicată într-un chenar, dar apar mențiuni ale alegătorului pe buletin.
- se imprimă pe pagina interioară cu mențiunea TATOV.

VALIDAREA REZULTATELOR

După vot, eventualele contestații pot fi depuse până pe 6 mai. Rezultatele finale vor fi validate de Curtea Constituțională și publicate în Monitorul Oficial.

TURUL AL DOILEA

Dacă niciun candidat nu obține majoritatea absolută, campania pentru turul doi se desfășoară între 9-17 mai. Votul va avea loc pe 18 mai, cu aceleași reguli ca în primul tur. După încheierea celui de-al doilea tur de scrutin, Biroul Electoral Central va centraliza rezultatele și le va transmite Curții Constituționale, care va valida și publica rezultatele definitive ale alegerilor prezidențiale în Monitorul Oficial. **Acest proces electoral reflectă angajamentul democratic al României, asigurând transparența și corectitudinea scrutinului prezidențial.**

Secțiile de votare din orașul Chitila

A fost stabilită și aprobată delimitarea și numerotarea secțiilor de votare de pe teritoriul orașului Chitila, în care se vor desfășurarea alegerile din 04.05.2025 pentru alegerea președintelui României, precum și arterele ce sunt arondate fiecărei secții.

SECȚIA DE VOTARE NR. 34

Școala Gimnazială nr. 2 Chitila, Str. Troiței, Nr. 59

Votează alegătorii domiciliați pe următoarele străzi:

- **Str. Afinului** - integral
- **Str. Alunului** - integral
- **Str. Caisului** - integral
- **Str. Cireşului** - integral
- **Str. Fagului** - integral
- **Str. Ficusului** - integral
- **Str. Gheorghe Dona** - integral
- **Str. Gutuiului** - integral
- **Str. Iasomiei** - integral
- **Intr. Troiţei** - integral
- **Str. Irisului** - integral
- **Str. Islaz** - integral
- **Str. Lac de Nuferi** - integral
- **Str. Libertăţii** - integral
- **Str. Mărului** - integral
- **Str. Nucului** - integral
- **Str. Piersicului** - integral
- **Str. Pinului** - integral
- **Str. Poieni** - integral
- **Str. Preda** - integral
- **Str. Prunului** - integral
- **Str. Recoltei** - integral
- **Str. Rondă** - integral
- **Str. Troiţei** - integral
- **Str. Vasile Bideac** - integral
- **Str. Vişinului** - integral

SECȚIA DE VOTARE NR. 35

Clădire Administrativă, Șos. Banatului, nr. 2bis

Votează alegătorii domiciliați pe următoarele străzi:

- **Str. 7 Noiembrie** - integral
- **Intr. Banatului (Str. Aleea Fabricii de Zahăr)** - integral
- **Intr. Banatului (Str. Aleea Fabricii de Zahăr) (D)** - integral
- **Șos. Banatului**, nr. pare, nr. 2 - 2Bis
- **Șos. Banatului (D)**, nr. pare, nr. 2A - 2C
- **Str. Bujorului** - integral
- **Str. Nuferilor** - integral
- **Str. Rozelor (D)** - integral

SECȚIA DE VOTARE NR. 36

Școala gimnazială cu clasele I-VIII nr. 1 „Prof. Ion Vișoiu", Șos. Banatului nr. 75

Votează alegătorii domiciliați pe următoarele străzi:

- **Str. Aurel Vlaicu** - nr. pare între 2 - 82
- **Str. Aurel Vlaicu** - nr. impare între 27 - 153
- **Str. Duzilor** - nr. pare între 30 - 146A
- **Str. Duzilor** - nr. impare între 31 - 133
- **Aleea Gării** - integral
- **Str. Păcii** - integral

SECȚIA DE VOTARE NR. 37

Școala gimnazială cu clasele I-VIII nr. 1 „Prof. Ion Vișoiu", Șos. Banatului nr. 75

Votează alegătorii domiciliați pe următoarele străzi:

- **Str. 1 Mai** - integral
- **Șos. Banatului** - nr. impare 1 - 107
- **Șos. Banatului** - nr. pare 4 - 14
- **Str. Crinului** - integral
- **Str. Crișan** - integral
- **Str. Dornei** - integral
- **Str. Horia** - integral
- **Str. Speranței** - integral
- **Str. Tudor Vladimirescu** - nr. impare 49 - 175
- **Str. Tudor Vladimirescu** - nr. pare 38 -170
- **Str. Tudor Vladimirescu (D)** - nr. impare 49 - 175
- **Str. Tudor Vladimirescu (D)** - nr. pare 38 -170
- **Str. Victoriei** - nr. impare 37B -137
- **Str. Victoriei** - nr. pare 46 - 178

SECȚIA DE VOTARE NR. 38

Scoala Primară "Ion Olteanu" - Chitila
Str. Ion Olteanu, nr. 2, Oraș Chitila, Jud. Ilfov

Votează alegătorii domiciliați pe următoarele străzi:

- **Aleea Arțarilor** - integral
- **Str. Aurel Vlaicu** - nr. impare 1 - 25
- **Șos. Banatului** - nr. impare 151 - 295B
- **Șos. Banatului** - nr. pare 70 - 256
- **Intr. Dej** - integral
- **Str. Dej** - integral
- **Str. Garofiței** - integral
- **Str. Intermacedonia** - integral
- **Intr. Ion Olteanu** - integral
- **Str. Ion Olteanu** - integral

SECȚIA DE VOTARE NR. 39

Scoala Primară "Ion Olteanu" - Chitila
Str. Ion Olteanu, nr. 2

Votează alegătorii domiciliați pe următoarele străzi:

- **Str. Bradului** - integral
- **Str. Castanilor** - nr. impare 1 – 9
- **Str. Castanilor** - nr. pare 2 – 4F
- **Str. Castanilor (D)** - nr. impare 1 – 9
- **Str. Castanilor (D)** - nr. pare 2 – 4E
- **Intr. Căminului** - integral
- **Str. Câmpului (Str. Cîmpului)** - integral
- **Str. Câmpului (Str. Cîmpului) (D)** - integral
- **Drum Centură Chitila-Mogoşoaia** - integral
- **Drum Centură Chitila-Mogoşoaia (Drum Chitila–Mogosoaia) (D)** - integral
- **Drum Centură Chitila-Rudeni** - integral
- **Str. Duzilor** - nr. impare 1 – 29
- **Str. Duzilor** - nr. pare 2 – 28
- **Str. I.C. Brătianu (Str. Drum Centură)** - integral
- **Str. Lalelelor** - nr. impare 1–33A
- **Str. Lalelelor** - nr. pare 2-8
- **Str. Magnoliei (Str. Cimitirului)** - integral
- **Str. Mușețelului** - integral
- **Str. Salciei** - integral
- **Str. Tudor Vladimirescu** - nr. impare 1 - 47
- **Str. Tudor Vladimirescu** - nr. pare 2 - 36
- **Str. Victoriei** - nr. impare 1 - 37A
- **Str. Victoriei** - nr. pare 2 - 44

SECȚIA DE VOTARE NR. 40

Serviciul Impozite și Taxe (clădire aflată în administrare), Șos. Banatului, nr. 109A

Votează alegătorii domiciliați pe următoarele străzi:

- **Str. 8 Martie** - integral
- **Șos. Banatului** - nr. impare 109 - 149
- **Șos. Banatului** - nr. pare 16-68
- **Str. Băncii** - integral
- **Str. Frasinului** - integral
- **Str. Gorunului** - integral
- **Str. Lacului** - integral
- **Str. Lalelelor** - nr. impare 33B - 43
- **Str. Liliacului** - integral
- **Str. Lotusului** - integral
- **Str. Mălinului** - integral
- **Str. Paltinului** - integral
- **Str. Panselelor** - integral
- **Str. Pădurea Mogoşoaia** - integral
- **Str. Salcâmilor** - integral
- **Str. Stejarului** - integral
- **Str. Teilor** - integral
- **Str. Trandafirilor** - integral
- **Str. Vlăsiei** - integral
- **Str. Vrancei** - integral

SECȚIA DE VOTARE NR. 41

Școala primară "Eleonora Iliescu" Chitila
Str. Școlii, nr. 36

Votează alegătorii domiciliați pe următoarele străzi:

- **Str. Barbu Ștefănescu Delavrancea** - integral
- **Str. Ion Creangă** - integral
- **Str. Mihai Eminescu** - integral
- **Str. Nicolae Bălcescu** - integral
- **Str. Şcolii** - integral
- **Str. Vasile Alecsandri** - integral
- **Str. Vasile Pârvan** - integral
- **Str. Brândușelor** - integral Descriere: ST
- **Str. Orhideelor** - integral
- **Str. Toporașilor** - integral
- **Str. Viorelelor** - integral
- **Str. Zambilelor** - integral

SECȚIA DE VOTARE NR. 42

Grădinița „Voinicel", Str. Ana Ipătescu, nr. 25A

Votează alegătorii domiciliați pe următoarele străzi:

- **Str. 8 Mai** - integral
- **Str. A.I. Cuza** - integral
- **Intr. A.I. Cuza** - integral
- **Str. Ana Ipătescu** - integral
- **Str. Avram Iancu** - integral
- **Str. C. A. Rosetti** - integral
- **Str. Cartierului** - integral
- **Str. Castanilor** - nr. impare 11 - 99
- **Str. Castanilor** - nr. pare 6 - 42
- **Str. C-tin Brâncoveanu** - integral
- **Str. Dimitrie Cantemir** - integral
- **Str. George Coşbuc** - integral
- **Str. George Vernescu** - integral
- **Str. Gen. Eremia Grigorescu** - integral
- **Str. I. G. Duca** - integral
- **Str. Ion Câmpineanu** - integral
- **Str. Mihail Kogălniceanu** - integral
- **Str. Narciselor** - integral
- **Str. Oxigenului** - integral
- **Str. Rudeni** - integral

SECȚIA DE VOTARE NR. 43

Școala Primară nr.1 Rudeni Chitila
Str. Panduri nr. 4, Sat Rudeni

Votează alegătorii domiciliați pe următoarele străzi:

- **Drum Chitila–Dragomirești (D)** - integral
- **Drum Chitila–Dragomirești** - integral
- **Drum Centură Chitila–Rudeni (Drum Chitila-Rudeni) (D)** - integral
- **Str. 1 Decembrie (Str. 30 Decembrie)** - integr
- **Str. Dacia** - integral
- **Str. Decebal** - integral
- **Str. Fortului** - integral
- **Str. Măcețului** - integral
- **Str. Macului** - integral
- **Str. Panduri** - integral
- **Intr. Panduri** - integral
- **Str. Traian (Str. Secerei)** - integral

Cuvinte duhovnicești pentru SFINTELE PAȘTI

Învierea Domnului sau sărbătoarea Paștilor, cea mai veche și mai însemnată dintre praznicele creștinătății, reprezintă momentul în care Iisus, prin sacrificiul lui, răscumpără păcatele omenirii. De 2000 de ani, Învierea Lui este piatra fundamentală a creștinismului. Gânduri despre Sărbătoarea Paștilor - despre momentele care au biruit răul și viclenia și au adus omenirii speranța mântuirii și a vieții veșnice, prin sacrificiul lui Iisus Hristos - mărturisite de preoții parohiilor din Chitila.

Părintele Ciprian Panțîru - Parohia Chitila 1

Calea crucii și a jertfei

Iubiți frați întru Hristos

Învierea Domnului și Mântuitorului Iisus Hristos este model de iubire creștină, jertfă asumată și răbdare în suferință. Chiar dacă știa care va fi drumul Mântuitorului Iisus Hristos în această lume, chiar dacă știa că Fiul Său va fi scuipat, bătut, batjocorit și omorât, atât de mult a iubit Dumnezeu lumea, „încât pe Fiul Său Cel Unul-Născut L-a dat ca oricine crede în El să nu piară, ci să aibă viață veșnică" (Ioan Cap. 3, v.16). Calea care duce la împărăția cerurilor și la mântuire a fost, este și va fi calea crucii și a jertfei, calea iubirii și a răbdării în suferință. Putem schimba lumea în bine doar animați de virtutea iubirii creștine, care ne dă tărie să rezistăm în fața necazurilor, deoarece, așa cum spune Sfântul Apostol Pavel, „dragostea nu cade niciodată" (I Corinteni Cap. 13, v. 8). Trebuie să schimbăm lumea în bine deoarece trăim în această lume pe care ne-o dorim bună. Schimbarea începe cu noi și are loc doar în prezența lui Dumnezeu, deoarece binele este cu adevărat bine doar lângă Dumnezeu. Să luptăm pentru a înlătura tot ce este rău în viața noastră pentru a devenim vrednici de chemarea la mântuire adresată de Dumnezeu tuturor oamenilor.

Hristos a înviat!

Părintele Doru Marian Dumitrache – Parohia Chitila 2

Sărbătoare a Renașterii și a Speranței

Sfintele Paști, cea mai importantă sărbătoare creștină, comemorează învierea lui Iisus Hristos, un eveniment care stă la baza credinței în biruința vieții asupra morții. Pentru creștini, această sărbătoare simbolizează renașterea spirituală și reafirmarea credinței în harul divin. Paștile sunt precedate de Postul Mare, o perioadă de 40 de zile de reflectare, pocăință și pregătire sufletească. Săptămâna Patimilor, care culmină cu Vinerea Mare, readuce în atenție suferința și jertfa Mântuitorului. În Duminica Paștilor, bucuria revine prin cuvintele „Hristos a înviat!", răspuns de enoriași cu „Adevărat a înviat!". Mass-media creștină subliniază că Paștile nu sunt doar o sărbătoare ritualistică, ci o invitație la transformare interioară. Simbolistica mâncărurilor de Paști, precum cozonacul și mielul, completează semnificația spirituală: cozonacul reprezintă împărtășania, iar mielul amintește de jertfa lui Hristos. Întâlnirile în familie și împăcarea cu cei apropiați subliniază dimensiunea socială a sărbătorii. Astfel, Paștile rămân un pilon al credinței, oglindind veșnica luptă între lumină și întuneric, întrupând speranța că, prin credință, omul poate renaște la o viață plină de sens și armonie.

Părintele Marian Valentin Stoica – Parohia Rudeni

Să ierți, să uiți și să iubești

Ne aflăm în postul mare... Viața este o continuă schimbare, cu cât există mai multă schimbare, cu atât este mai bogată. Iar o viață bogată aduce cu sine extraordinare schimbări, clipă de clipă. Când viața ți se pare grea, iar tu vrei să izbutești, trei arme trebuie să ai: să ierți, să uiți și să iubești. Amintește-ți, în fiecare dimineață când te trezești, să faci astfel ca măcar un suflet să știe ce înseamnă fericirea pentru că ești tu. Doresc ca în acest an, 2025, Hristos să învie în inimile și viața voastră... Să vă dea pace, bucurie și tărie, ca să spuneți și altora:

„Hristos a înviat!"

Părintele Mihai Voicu - Parohia Chitila 3

Cu moartea pe moarte călcând

Paștile sau Învierea Domnului Iisus Hristos reprezintă cea mai importantă sărbătoare a creștinilor. Este ziua în care Mântuitorul Hristos a înviat din morți, „cu moartea pe moarte călcând", arătându-ne prin aceasta că viața biruiește moartea și lumina biruiește întunericul. Sfântul Apostol Pavel ne spune în Epistola 1 către Corinteni, cap. XV, 13-14: „Dacă nu este înviere a morților, nici Hristos n-a înviat. Și dacă Hristos n-a înviat, zadarnică este atunci propovăduirea noastră, zadarnică este și credința voastră". Să ne bucurăm duhovnicește la acest mărit praznic și să-I dăm slavă lui Dumnezeu pentru toate!

Părintele Ciprian Mărtișcă - Parohia Romano-Catolică „Fericitul Ieremia Valahul"

Bunătatea și iubirea lui Isus cel înviat!

Atunci Isus le-a zis: „Nu vă temeți! Mergeți și dați de știre fraților mei să meargă în Galileea și acolo mă vor vedea!" (Mt 28,10). Sărbătoarea Paștelui, pentru toți creștinii, este un timp de bucurie sufletească, de speranță și de comuniune cu toți oamenii, deoarece cu toții am fost eliberați de moartea veșnică, prin suferințele lui Isus Cristos, dar avem speranța vie că și noi vom învia, după promisiunile lui Isus Cristos, dacă avem în sufletele noastre lumina harului sfințitor, pe Duhul Sfânt. Isus ne încurajează să nu ne temem, dar să fim martori autentici prin credință, speranță și iubire în societatea care trăim, arătând mereu oamenilor bunătatea și iubirea lui Isus cel înviat! ***Vă urez tuturor Paște fericit și binecuvântat! Cristos a înviat!***

Experiență educațională inedită: explorând fascinanta lume a reptilelor

Recent, elevii claselor a III-a de la Școala Primară „Eleonora Iliescu" au avut parte de o lecție captivantă, desfășurând ora de Științe într-un cadru inedit: expoziția permanentă de reptile și plante exotice în terarii de mari dimensiuni Reptiland – București.

Această experiență educativă le-a oferit copiilor ocazia de a descoperi îndeaproape lumea reptilelor, observându-le îndeaproape comportamentul și modul de adaptare la un habitat artificial. În mediul controlat al expoziției, unde reptilele sunt îngrijite în condiții similare cu cele din natură, elevii au putut învăța despre obiceiurile de hrănire, mecanismele de apărare și particularitățile fiecărei specii.
Însoțiți de specialiști pasionați, copiii au primit explicații captivante, care le-au stârnit curiozitatea și le-au îmbogățit cunoștințele. Fascinați de aceste viețuitoare uimitoare, micii exploratori au urmărit cu interes fiecare detaliu, transformând această vizită într-o adevărată aventură educativă.

Abordare interdisciplinară: de la știință la proiect creativ

Întoarcerea la școală a fost prilejul unei alte activități deosebite. În cadrul orei de Arte Vizuale și Abilități Practice, inspirându-se din vizita la Reptiland, elevii și-au folosit creativitatea pentru a realiza propriile terarii. Folosind materiale diverse, aceștia au recreat în miniatură habitatul reptilelor, aplicând cunoștințele dobândite și îmbinând creativitatea cu înțelegerea mediului natural.
Această activitate interdisciplinară, care s-a transformat într-o experiență de neuitat pentru copii, nu ar fi fost posibilă fără implicarea cadrelor didactice și sprijinul părinților. Inițiativa doamnei învățătoare Caterina Stancu a evidențiat importanța învățării prin practică, oferindu-le elevilor ocazia de a aplica teoria într-un mod concret și dinamic. Astfel, elevii nu doar că au aprofundat informațiile despre lumea reptilelor, dar și-au dezvoltat în același timp curiozitatea, atenția la detalii și creativitatea. Vizita la Reptiland s-a dovedit a fi o experiență memorabilă, oferindu-le elevilor nu doar cunoștințe noi, ci și o perspectivă diferită asupra modului de a învăța. Astfel de activități integrate demonstrează cât de importantă este colaborarea dintre școală și familie, pentru o educație modernă, interactivă și aplicată. Felicitări tuturor celor care au contribuit la realizarea acestei inițiative minunate!

Lecții despre creativitate și tehnologie la Voinicel

Luna trecută, grădinița chitileană Voinicel a fost gazda oaspeților de la CREDIS - direcția pentru învățământul la distanță din Universitatea din București, care este parte integrantă a Facultății de Psihologie și Științele Educației -, întâlnirea fiind un eveniment relevant atât pentru viitorii educatori, cât și pentru cadrele didactice ale grădiniței.

Masteranzii de la UniBuc au avut oportunitatea de a observa și de a învăța despre integrarea activităților artistice și a tehnologiei în procesul educativ din educația timpurie.

În cadrul vizitei, partenerii au asistat la momente artistice captivante, în care copiii și-au exprimat creativitatea prin dans, muzică, activități ce contribuie la dezvoltarea abilităților lor sociale și cognitive. De asemenea, cadrele didactice au ilustrat felurile în care tehnologia poate fi integrată eficient în activitățile educaționale, ajutându-i pe copii să învețe într-un mod inovator și atractiv. Aceste momente au inclus utilizarea de tablete și laptopuri pentru jocuri educaționale, proiecții interactive și aplicații care sprijină dezvoltarea limbajului și a abilităților matematice.

Pentru vizitatori, acest moment a reprezentat o oportunitate de a înțelege mai bine cum se îmbină tradiția educației cu noile tehnologii, oferindu-le un model concret de abordare modernă în educația timpurie. Această experiență a fost un pas important în formarea lor profesională, ajutându-i să înțeleagă cum să aplice în viitor noile tehnologii în educație, dar și cum să susțină dezvoltarea artistică și emoțională a copiilor.

„Vizita la Grădinița Voinicel a fost un moment de învățare pentru toți participanții, oferind o viziune de ansamblu asupra modului în care educația timpurie poate beneficia atât de metodele tradiționale, cât și de tehnologia modernă", ne-a spus prof. Ana-Daniela Militaru, directoarea grădiniței.

Harta traseelor transportului public din Chitila

INFORMARE GENERALĂ

Vă prezentăm harta traseelor transportului public în comun din orașul nostru, operată de societatea Ecotrans STCM, cea mai modernă și civilizată alternativă de transport public pentru locuitorii Chitilei.

TRASEE EXISTENTE

- **Linia 470 București (Complex Comercial Colosseum) - Chitila - Mogoșoaia (Tudor Arghezi);**
- **Linia 429 Chitila (Pasaj CFR) - București (Bd. Preciziei);**
- **Linia 476 Chitila (Pasaj CFR) - București (Străulești).**

TRASEU NOU (în pregătire):

- **Chitila (Terminal Pasaj CFR) - București (Centrul Comercial Băneasa).**

Traseul are 25 de stații, pornește din Chitila și trece prin Mogoșoaia (Mega Image, Fortului), apoi pe Șoseaua Odăi, pe la Pasajul Otopeni, Șoseaua București Ploiești, Aleea Privighetorilor și Institutul Meteorologic și are capătul la Terminalul de la Centrul Comercial Băneasa (Băneasa Shopping City).