



# CONSTRUIRE ȘCOALĂ PRIMARĂ ȘI GIMNAZIALĂ ÎN ORAȘUL CHITILA

Cod SMIS: 120404

**Cod apel: Programul Operațional Regional 2014 -2020, Axa prioritară 10 – Imbunătățirea infrastructurii educaționale, Prioritate de investiții 10.1- Investițiile în educație și formare, inclusiv în formare profesională, pentru dobândirea de competențe și învățare pe tot parcursul vieții prin dezvoltarea infrastructurilor de educație și formare, Obiectiv Specific 10.1 - Creșterea gradului de participare la nivelul educației timpurii și învățământului obligatoriu, în special pentru copii cu risc crescut de părăsire timpurie a sistemului, Apel dedicat învățământului obligatoriu**

# Descrierea obiectivului - localizare, suprafață, stare teren, regim juridic, indicatori de proiect

- Obiectul de investiții finanțat este Construire Școală primară și gimnazială în Orașul Chitila, județul Ilfov. Prin implementarea acestui proiect se urmărește asigurarea unor servicii de educație de calitate pentru toți copiii aflați la vârstă școlarizării domiciliați în partea de nord a orașului Chitila.
- Terenul pe care se va realiza viitoarea școală este proprietate publică, se află amplasat în zona de Nord a orașului, are o suprafață de 6.995 mp, cu accesuri pietonale și carosabile posibile ce se vor realiza din str. Libertății, str. Troiței și str. Nucului.
- Acțiunile ce se vor realiza prin prezentul proiect urmăresc creșterea nivelului de realizare a actului educațional prin construirea unui centru modern de învățământ cu un număr corespunzător de săli de clasă, cu spații administrative și conexe activității de învățământ adecvate, spații tehnice și sanitare corect dimensionate.
- Prin construcția unei școli noi se urmărește crearea unui spațiu de învățământ propice dezvoltării potențialului creativ al elevilor, realizării deschiderii activităților educative prin implicare, parteneriat și responsabilitate, către comunitate și nevoile ei. Realizarea unui spațiu școlar nou va permite elaborarea unor programe de consultații și recuperare pentru elevii cu frecvența slabă și cu probleme de adaptare, va duce la prevenirea abandonului școlar, va asigura un cadru de reducere a diferențelor de pregătire școlară pentru copii și tinerii provenind din familii cu nivel socio-economic scăzut, copii și tinerii romi sau din alte grupuri dezavantajate.

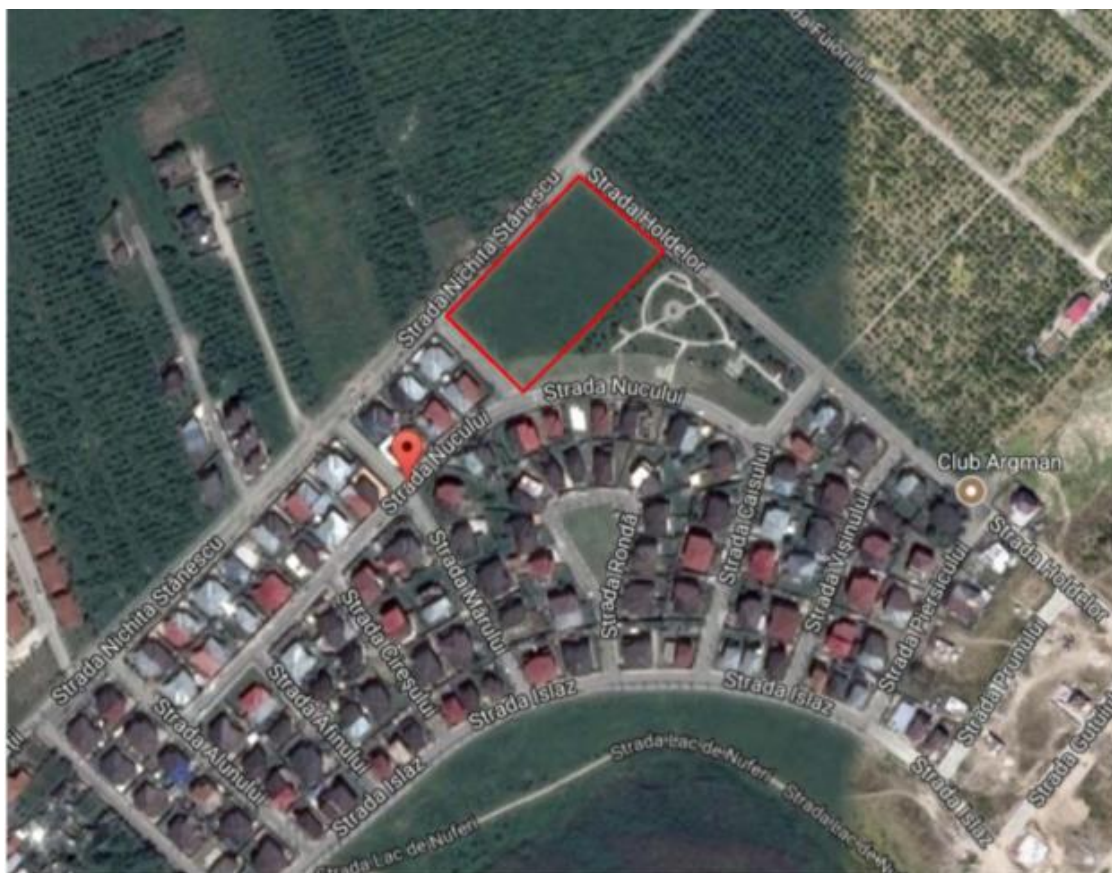

Imobilul, obiect al investiției, este situat în nordul Orașului Chitila și are o suprafață de 6.955 mp

- **Clădirea Școlii** va avea următoarele suprafețe construite și desfășurate:  
Suprafața construită la sol, corp școală - 1.518,62 mp  
Suprafața construită desfășurată, corp școală - 5.149,76 mp
- **Clădirea Sălii de sport** va avea următoarele suprafețe construite și desfășurate:  
Suprafața construită la sol, sala de sport - 826,68 mp  
Suprafața construită desfășurată, sala de sport - 1.124,25 mp

Școala va avea un regim de înălțime S+D+P+1E și o înălțime la atic de la cota terenului natural de 11.23 m.

<b>OBIECTIV</b>	<b>INDICATORI MINIMALI DE PERFORMANȚĂ/CAPACITĂȚI FIZICE</b>
<b>Scoala</b>	<ul style="list-style-type: none"> <li>- Suprafață construită la sol - 1.518,62 mp</li> <li>- Suprafață construită desfașurată - 5.149.76 mp</li> <li>- 24 săli de clasă cu o capacitate de 24 de locuri/clasă</li> <li>- 4 laboratoare - 50-60 mp</li> <li>- Bibliotecă - 200 mp</li> <li>- Sala de mese/sala multifuncțională - 150 persoane</li> <li>- Chicineta</li> <li>- Un cabinet medical</li> <li>- Un cabinet de logopedie</li> </ul>
<b>Sala de sport</b>	<ul style="list-style-type: none"> <li>- Suprafață construită la sol - 826,68 mp</li> <li>- Suprafață construită desfașurată - 1.124,25 mp</li> <li>- Capacitate minim - 100 personae</li> </ul>
<b>Sistematizari exterioare</b>	<ul style="list-style-type: none"> <li>- Parcaj minim - 25 locuri</li> <li>- Suprafață parcări din dale înierbate - 300,00 mp</li> <li>- Suprafață circulație carosabila - 452,00</li> <li>- Suprafață alei pietonale - 1353,69 mp</li> <li>- Suprafață teren de sport din tartan - 549,11 mp</li> <li>- Suprafață loc de joacă din tartan - 178,87 mp</li> <li>- Suprafață groapă de nisip - 11,75 mp</li> <li>- Suprafață spații verzi - 1.804,28 mp</li> <li>- Capacitate gradene - 42 locuri</li> </ul>

# Indicatorii financiari ai proiectului

<b>Valoare totală a investiției (cu TVA)</b>	<b>31.360.688,49 lei</b>
<b>Construcții-montaj (cu TVA)</b>	<b>25.038.438,67 lei</b>
<b>Valoare totală eligibilă (cu TVA)</b>	<b>23.206.909,49 lei</b>
<b>Contribuția proprie a solicitantului</b>	<b>464.370,27 lei</b>
<b>Asistență financiară nerambursabilă solicitată</b>	<b>22.742.539,22 lei</b>
<b>Durată estimată de execuție</b>	<b>27 de luni</b>







# Descriere activități proiect

- **Descriere activități proiect**
- **A1: Asigurarea managementului și publicității proiectului**
- A1.1: Planificarea, coordonarea și administrarea proiectului
- A1.2: Realizarea achizițiilor din cadrul proiectului
- A1.3: Realizarea promovării și publicității
- A1.4: Monitorizarea, evaluarea și raportarea proiectului
- **A2: Elaborarea studiilor și proiectelor tehnice**
- A2.1: Elaborarea studiilor și proiectelor tehnice
- **A3: Realizarea investiției de bază pentru construcție și dotare Școală**
- A3.1: Realizarea investiției de bază pentru construcție și dotare Școală
- **A4: Prestarea serviciilor de asistență tehnică și dirigenție de șantier**
- A4.1: Prestarea serviciilor de asistență tehnică
- A4.2: Prestarea serviciilor de dirigenție de șantier

# Propunere de amenajare Bibliotecă



# Propunere de amenajare Hol central



# Propunere de amenajare Sală de mese/Sală multifuncțională





# Propunere de amenajare Săli de clasă





# Propunere de amenajare Sală de sport

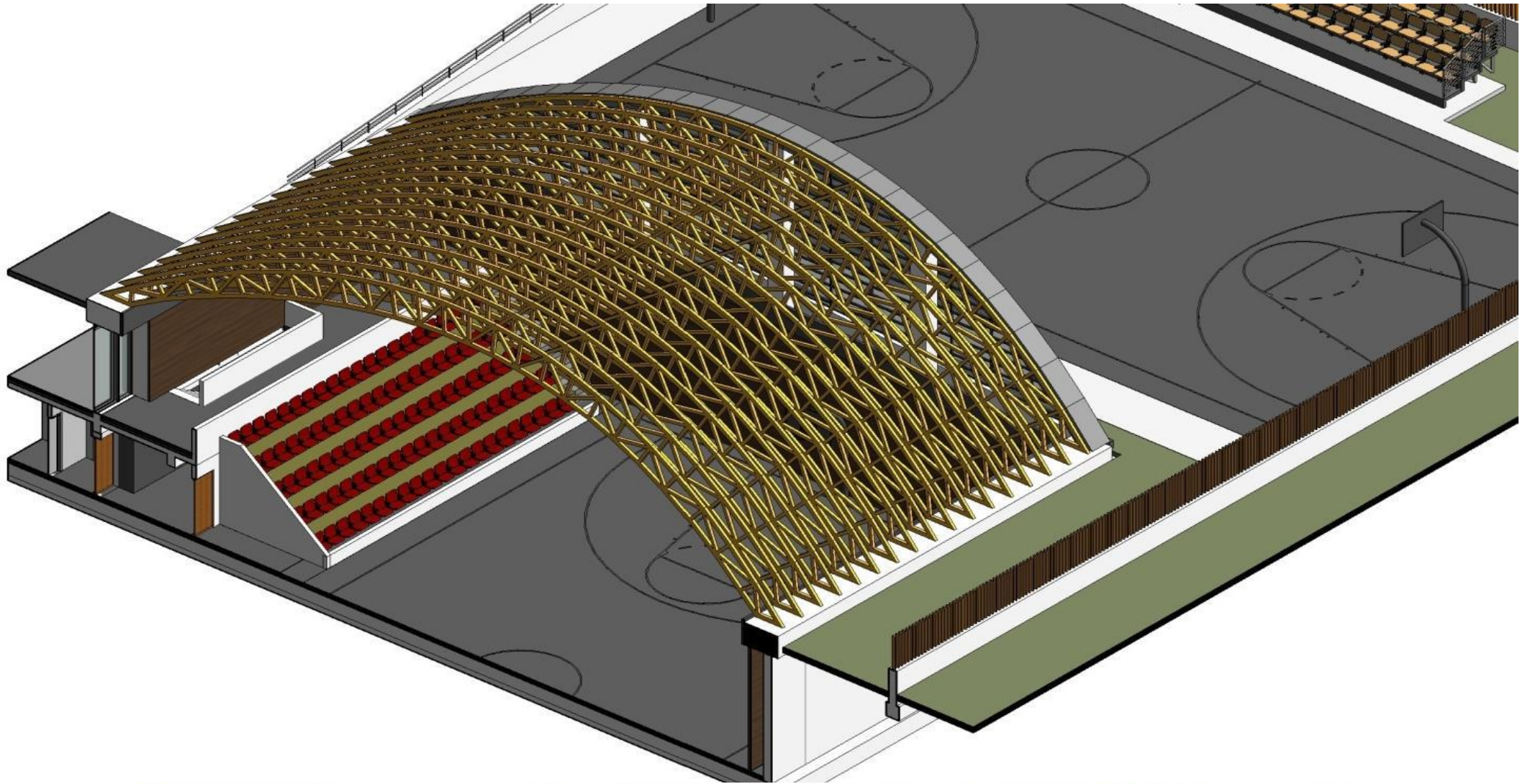







# Propunere de amenajare Teren de sport

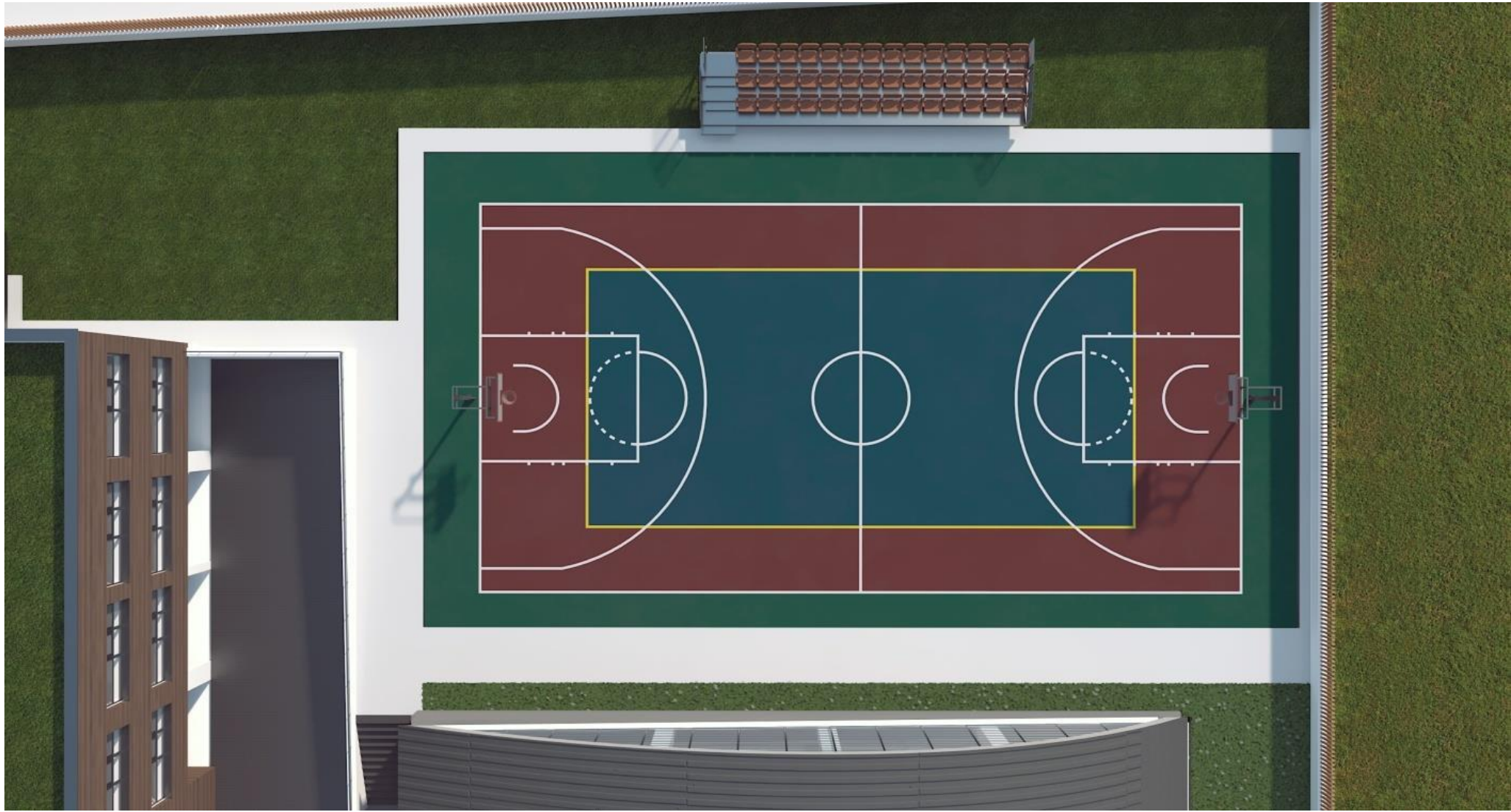

# Propunere de amenajare parcare



# Propunere de amenajare loc de joaca





**Manager de Proiect: Ionica Constantin**

Tel.: 021.4363709 int. 25

ioana.constantin@primariachitila.ro



## **ORAȘ CHITILA**

---

Pentru informații detaliate despre celelalte programe cofinanțate de Uniunea Europeană,  
vă invităm să vizitați [www.fonduri-ue.ro](http://www.fonduri-ue.ro)

---

Investim în viitorul tău!  
Proiect cofinanțat din Fondul European de Dezvoltare Regională  
prin Programul Operațional Regional 2014-2020

Conținutul acestui material nu reprezintă în mod obligatoriu poziția oficială a Uniunii Europene sau a Guvernului României