

R O M Ȃ N I A
JUDEȚUL ILFOV
CONSILIUL LOCAL AL ORAȘULUI CHITILA

HOTĂRÂRE

Privind noua structură a organigramei, a statului de funcții și a numărului de posturi al aparatului de specialitate al primarului orașului Chitila și al Serviciilor Publice subordonate Consiliului Local al Orașului Chitila, județul Ilfov pe anul 2016

Consiliul Local al Orașului Chitila, județul Ilfov,

Având în vedere :

- expunerea de motive a domnului Emilian Oprea, primarul Orașului Chitila;
- referatul de specialitate al Serviciului Resurse Umane, Salarizare și Juridic;
- avizul nr. 43317/2016 emis de Agenția Națională a Funcționarilor Publici;
- avizul favorabil al comisiei de specialitate pentru programul de dezvoltare economico – socială, buget - finanțe, administrarea domeniului public și privat al orașului, agricultură, gospodărie a orașului, protecția mediului, servicii și comerț și avizul de legalitate al secretarului Orașului Chitila;
- adresa nr. 8883/DM/20/07/2016, emisă de Instituția Prefectului județului Ilfov prin care ni se comunică numărul maxim de posturi la nivelul unității administrativ teritoriale al Orașului Chitila, județ Ilfov pentru anul 2016;
- prevederile Ordonanței de Urgență a Guvernului nr. 63/2010 pentru modificarea și completarea Legii nr. 273/2006, privind finanțele publice locale, precum și pentru stabilirea unor măsuri financiare, aprobată cu modificările și completările ulterioare;
- prevederile art. 100, art. 107, art.111 alin.(3), alin.(4) și art. 112 alin. (1) din Legea nr. 188/1999 privind Statutul Funcționarilor Publici (r2), actualizată cu modificările și completările ulterioare;
- prevederile Legii nr. 53/2003 - Codul Muncii (r2), actualizată cu modificările și completările ulterioare;
- prevederile art. 41 alin.1), alin.3) coroborat cu art.113 alin.3) din Legea nr. 292/2011, privind asistența socială cu modificările și completările ulterioare;
- prevederile H.G nr. 90/2003 pentru aprobarea Regulamentului – Cadru de organizare și funcționare al serviciului public de asistență socială;
- prevederile Ordonanței de urgență nr. 162/2008, privind transferul ansamblului de atribuții și competențe exercitate de Ministerul Sănătății Publice către autoritățile administrației publice locale;

- prevederile Legii nr. 69/2000, privind educația fizică și sportul, cu modificările și completările ulterioare;
- prevederile Hotărârii nr. 884/2001, pentru aprobarea Regulamentului de punere în aplicare a dispozițiilor Legii educației fizice și sportului nr. 69/2000;
- H.C.L nr. 8/21.01.2016, așa cum a fost modificată prin H.C.L nr. 59/10.05.2016 privind înființarea Clubului Sportiv Chitila;
- Certificatul de Identitate Sportivă înregistrat în Registrul special sub nr. 136/21.06.2016 al Clubului Sportiv Chitila;
- Avizul de constituire și Autorizația de funcționare eliberate sub nr. 140/21.06.2016 de Ministerul Tineretului și Sportului;
- prevederile Ordonanței Guvernului nr. 57/2015, privind salarizarea personalului plătit din fonduri publice în anul 2016, prorogarea unor termene, precum și unele măsuri fiscal-bugetare actualizată cu modificările și completările ulterioare;
- prevederile Legii cadru nr. 284/2010, privind salarizarea unitară a personalului plătit din fonduri publice, actualizată cu modificările și completările ulterioare; prevederile art. 1 și art. 2 din Ordinul Președintelui Agenției Naționale a Funcționarilor Publici nr. 4040/2012, actualizat cu modificările și completările ulterioare;
- prevederile art. 36 alin. (1) și (2) lit. a), alin.(3) lit. b), din Legea nr. 215/2001, privind Administrația Publică Locală (r), actualizată cu modificările și completările ulterioare.

În temeiul art. 45 alin. (1) din Legea nr. 215/2001 privind Administrația Publică Locală (r2), actualizată cu modificările și completările ulterioare,

HOTĂRĂȘTE :

Art.1. Se aprobă noua structură a organigramei, a statului de funcții și a numărului de posturi al aparatului de specialitate al primarului orașului Chitila, județul Ilfov și al Serviciului Public Comunitar Local de Evidență a Persoanelor Chitila **pe anul 2016**, conform anexelor ce fac parte integrantă din prezenta hotărâre.

Art.2. Se aprobă înființarea Serviciului Public de Asistență Socială, la nivel de direcție, structură fără personalitate juridică în subordinea Consiliului Local Chitila.

Art.3. Se aprobă organigrama, statul de funcții precum și numărul de posturi al Serviciului Public de Asistență Socială.

Art.4. Se aprobă organigrama, statul de funcții și numărul de posturi din cadrul Clubului Sportiv Chitila, persoană juridică de drept public, aflată în subordinea Consiliului Local al orașului Chitila.

Art.5 Cu data adoptării prezentei hotărâri își încetează aplicabilitatea orice prevederi anterioare.

Art.6. Primarul oraşului Chitila, prin compartimentele de specialitate, va duce la îndeplinire prevederile prezentei.

Art.7. (1) Prezenta hotărâre se comunică prefectului judeţului Ilfov, în vederea controlului cu privire la legalitate şi se va aduce la cunoştinţă publică prin grija secretarului oraşului Chitila.

(2) Aducerea la cunoştinţă publică se face prin afişare la sediul autorităţilor administraţiei publice şi prin publicare pe pagina de internet a Primăriei Oraşului Chitila.

PREŞEDINTE



CONTRASEMNEAZĂ,
SECRETAR,
TOMESCU ADRIAN

NR. 94

Din data de: 22/09/2016

**STAT DE FUNCȚII
 APARAT DE SPECIALITATE AL PRIMARULUI ORAȘULUI CHITILA ȘI AL SERVICIULUI PUBLIC COMUNITAR
 LOCAL DE EVIDENȚĂ A PERSOANELOR**

Nr. crt.	Nume prenume	STRUCTURA	Funcția de demnitate publică	Funcția publică		CLASA	Gradul profesional	Nivelul studiilor	Funcția contractuală		Treapta/ Gradul	Nivelul studiilor	Observații
				de conducere	de execuție				de conducere	de execuție			
		Demnitari											
1	Oprea Emilian		Primar										
2	Andrei Costel		Viceprimar										
		Cabinet Primar											
3	Popescu Anicuța									Inspector de specialitate	I A	S	
4	Pana Aureliu									Referent	I A	M	
		Compartiment managementul calității și control intern											
5	Vacant			Inspector		I	Superior	S					
		Secretar Oraș											
6	Tomescu Adrian			Secretar		II		S					
		Serviciul Resurse umane, salarizare și Juridic											
7	Ghiță Iuliana			Șef Serviciu		II		S					
		Compartiment juridic											
8	Simion Livia Cristina				Consilier juridic	I	Superior	S					
		Birou Resurse umane și salarizare											
9	Vacant			Șef Birou		II		S					
		Compartiment Resurse umane, formare și dezvoltare profesională											
10	Șișu Mihai Ștefan				Inspector	I	Principal	S					
11	Vacant				Referent	III	Principal	M					
		Compartiment salarizare											
12	Vacant				Inspector	I	Asistent	S					

13	Vacant				Inspector	I	Principal	S					
14	Pintilie Mirela									Inspector de specialitate	I A	S	
Compartiment Sănătate și Securitate în muncă													
15	Vacant									Inspector de specialitate	I	S	
Compartiment Relații cu publicul, Consiliul și Administrația locală													
16	Radu Beatrice Gianina									Referent	I A	M	
17	Vacant				Inspector	I	Principal	S					
Compartiment Registratură													
18	Ion Magdalena									Referent	I A	M	
Compartiment Arhivă													
19	Filip Manuela									Referent	I A	M	
Serviciu Urbanism, amenajare teritorială - Cadastru, Registru agricol și Fond Funciar													
20	Andrei Violeta - Elena			Arhitect șef		II		S					
Compartiment Autorizații, avize și evidența patrimoniului													
21	Buzatu Gabriela				Referent de specialitate	II	Superior	SSD					
22	Vacant				Referent	III	Superior	M					
Compartiment Control și Disciplină în construcții													
23	Vacant				Inspector	I	Principal	S					
Birou Cadastru, Registru agricol și Fond Funciar													
24	Vacant			Șef Birou		II		S					
Compartiment Registru agricol													
25	Vacant				Inspector	I	Superior	S					
26	Cimpoae Nicoleta				Inspector	I	Superior	S					
Compartiment Fond funciar													
27	Vacant									Inspector de specialitate	I	S	
Compartiment Cadastru													
28	Vișan Emilia				Inspector	I	Superior	S					
29	Vacant									Referent	I A	M	

		Serviciu Administrativ – Gospodăresc														
30	Pîslaru Ana Simona(Temporar ocupat)											Şef serviciu		II	S	
		Compartiment Administrativ														
31	Dumitrescu Natalia Bianca												Inspector de specialitate	I	S	
32	Vacant												Administrator	I	M	
33	Ivan Maria												Îngrijitor			
34	Jega Florica Maria												Guard			
35	Niculae Florian												Şofer	I		
36	Ion Teodora												Administrator	I	M	
37	Kempf Victor												Administrator	I	M	
38	Staicu Nicolae												Şofer	I		
		Compartiment –Evidența asociațiilor de locatari și proprietari														
39	Vacant												Referent	I A	M	
		Compartiment – Administrație pentru supravegherea animalelor														
40	Vacant												Administrator	I	M	
41	Onisei Ion												Muncitor necalificat (capturare câini)	I		
		Compartiment – Autoritatea de Autorizare a activității de transport local														
42	Vacant												Inspector de specialitate	I	S	
43	Vacant												Referent	I	M	
		Compartiment Audit														
44	Vacant					Auditor	I	Superior	S							
		Direcția Economic														
45	Soare Simona Gabriela					Director executiv		II		S						

		Serviciu Achiziții, Investiții, Integrare și Derulare programe europene											
46	Borcea Radu			Șef Serviciu		II		S					
		Compartiment Integrare și Derulare programe europene											
47	Vacant										Inspector de specialitate	IA	S
48	Vacant										Inspector de specialitate	II	S
49	Vacant										Inspector de specialitate	I	S
50	Vacant										Inspector de specialitate	I	S
51	Vacant										Referent	I A	M
52	Vacant										Inspector de specialitate	II	S
		Compartiment Achiziții publice											
53	Petre Elena				Inspector	I	Asistent	S					
54	Constantin Ionica				Inspector	I	Superior	S					
55	Vacant										Inspector de specialitate	I	S
		Compartiment investiții											
56	Dragomirescu Ștefan-Dragoș										Referent	I A	M
57	Vacant				Inspector	I	Principal	S					
		Compartiment Relații externe și investitori											
58	Vacant				Inspector	I	Asistent	S					
		Compartiment Strategie și dezvoltare locală, management de proiecte											
59	Vacant				Inspector	I	Superior	S					
		Serviciul Buget - Contabilitate											
60	Gangler Diana Maria			Șef Serviciu		II		S					
		Compartiment Buget-prognoze											
61	Vacant				Inspector	I	Principal	S					

62	Vacant									Inspector de specialitate	II	S	
Compartiment execuție, urmărire ordonatori terțiari și urmărire valorificare a patrimoniului													
63	Dumitru (Stanciu) Daniela				Inspector	I	Asistent	S					
Birou Contabilitate													
64	Vacant			Șef birou		II		S					
Compartiment Contabilitate Venituri													
65	Calin Daniela				Inspector	I	Principal	S					
66	Vacant									Inspector de specialitate	II	S	
Compartiment Contabilitate Cheltuieli													
67	Cotîrlan Andreea				Inspector	I	Asistent	S					
68	Vacant				Inspector	I	Superior	S					
Compartiment Casierie													
69	Popi Mariana Lăcrămioara									Referent (Casier)	IA	M	
Serviciu Impozite și Taxe Locale													
70	Huidici Viorel			Șef serviciu		II		S					
Compartiment constatare, impunere și control persoane fizice													
71	Geagârtu Florica				Inspector	I	Principal	S					
72	Stoian Florentina				Referent	III	Superior	M					
Compartiment constatare, impunere și control persoane juridice													
73	Niculae Cristina				Inspector	I	Asistent	S					
74	Temporar vacant				Inspector	I	Principal	S					
75	Vacant				Inspector	I	Debutant	S					
Compartiment Executare silită persoane fizice													
76	Soare Gabriela				Inspector	I	Superior	S					
77	Adam Nela Sândica				Referent de specialitate	II	Superior	SSD					
Compartiment Executare silită persoane juridice													
78	Știngă Elena Alina				Inspector	I	Principal	S					

79	Vacant				Inspector	I	Debutant	S					
		Compartiment Informații, Soluționare Reclamații și Contestații											
80	Trandafir Rodica				Referent	III	Superior	M					
		Compartiment încasare creanțe bugetare											
81	Nechita Violeta				Referent	III	Superior	M					
		Compartiment – Administrarea Domeniului public și privat											
82	Pintilie Daniel									Referent	I A	M	
83	Vacant									Inspector de specialitate	I	S	
		Compartiment – Protecția Mediului											
84	Vacant									Inspector de specialitate	I	S	
		Compartiment – Parcuri											
85	Florea Ion									Muncitor calificat	I		
86	Flaugiu Marinela									Muncitor necalificat	I		
87	Hurmuzache Dumitru									Muncitor necalificat	I		
88	Penica Niculae									Muncitor calificat	I		
89	Vacant									Muncitor necalificat	II		
		Compartiment – Casa de Cultura											
90	Vacant									Administrator	II	M	
91	Temporar vacant									Inspector de specialitate	IA	S	
		Serviciu voluntar pentru situații de urgență											
92	Dincă Mircea Cristian				Șef serviciu	II		S					
		Compartiment control de prevenire la instituțiile din subordinea Primăriei și la locuințele individuale sau gospodăriile cetățenești											
93	Vacant				Inspector	I	Superior	S					
		Compartiment prevenire											
94	Vacant				Inspector	I	Superior	S					

95	Vacant				Inspector	I	Principal	S					
Compartiment intervenție													
96	Vacant										Șofer	I	M
97	Vacant										Inspector de specialitate	II	S
Compartiment Tehnic													
98	Vacant										Maistru	I	
99	Vacant										Șofer	I	M
Serviciu Public Comunitar Local de Evidență a Persoanelor													
100	Safta Mariana				Șef Birou		II		S				
Compartiment Evidența persoanelor													
101	Stănescu Larisa Elena				Referent	III	Superior	M					
102	Rus Claudiu Alin										Inspector de specialitate	II	S
103	Mihai Florinela				Inspector	I	Asistent	S					
Compartiment Stare civilă													
104	Vacant				Referent	III	Superior	M					
105	Vacant				Inspector	I	Superior	S					
Aparat permanent – Consiliul local													
106	Vacant										Consilier juridic	I	S

Funcția/Numar Posturi	Ocupate	Vacante	Total
FUNCȚII DE DEMNITATE PUBLICĂ	2	-	2
NUMĂR TOTAL DE FUNCȚII PUBLICE			54
NUMĂR TOTAL DE FUNCȚII PUBLICE DE CONDUCERE (include funcția de Secretar)	9	3	12
NUMĂR TOTAL DE FUNCȚII PUBLICE DE EXECUȚIE	20	22	42
NUMĂR TOTAL DE FUNCȚII CONTRACTUALE			62
NUMĂR TOTAL DE FUNCȚII CONTRACTUALE DE CONDUCERE	1	1	2
NUMĂR TOTAL DE FUNCȚII CONTRACTUALE DE EXECUȚIE	24	36	60
NUMĂR TOTAL DE FUNCȚII ÎN INSTITUȚIE*	56	62	118
NUMĂR TOTAL DE FUNCȚII PUBLICE - Capitolul asistența socială			5
NUMĂR TOTAL DE FUNCȚII PUBLICE DE CONDUCERE		1	1
NUMĂR TOTAL DE FUNCȚII PUBLICE DE EXECUȚIE	3	1	4
NUMĂR TOTAL DE FUNCȚII CONTRACTUALE - Capitolul asistența socială			33
NUMĂR TOTAL DE FUNCȚII CONTRACTUALE DE CONDUCERE	-	-	-
NUMĂR TOTAL DE FUNCȚII CONTRACTUALE DE EXECUȚIE	21	12	33
NUMĂR TOTAL DE FUNCȚII ÎN INSTITUȚIE** - Capitolul asistența socială	24	14	38
Nr. total de posturi potrivit art. III, alin. (2) din Ordonanța de urgență a Guv. nr. 63/2010 pentru modificarea și completarea Legii nr. 273/2006 privind finanțele publice locale, precum și pentru stabilirea unor măsuri financiare, cu modificările și completările ulterioare ***	136	14	150
NUMĂR TOTAL DE FUNCȚII UAT	192	76	268

Observații: * în numărul total de funcții sunt incluse și cele 12 posturi stabilite pentru Club Sportiv Chitila;

** posturi stabilite pentru Serviciul Public de Asistență Socială;

*** în numărul total de posturi sunt incluse 112 posturi pe capitolul bugetar învățământ.

APROBAT,
PRIMAR
EMILIAN OPREA



Data : 22.09.2016

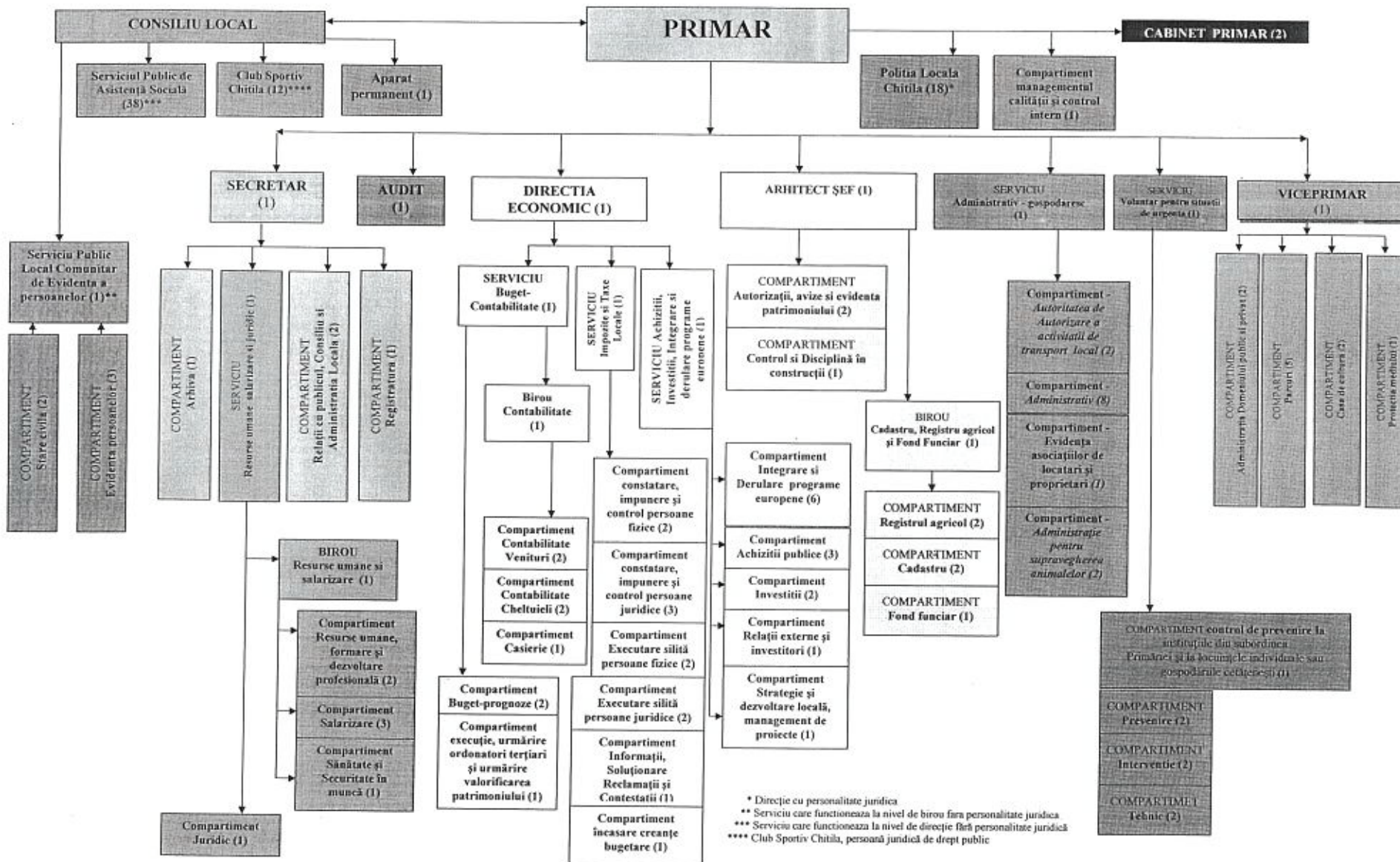

STAT DE FUNCȚII
SERVICIUL PUBLIC DE ASISTENȚĂ SOCIALĂ

Nr. crt.	Nume prenume	STRUCTURA	Funcția de demnitate publică	Funcția publică		CLASA	Gradul profesional	Nivelul studiilor	Funcția contractuală		Treapta/ Gradul	Nivelul studiilor	Observații
				de conducere	de execuție				de conducere	de execuție			
		SERVICIUL PUBLIC DE ASISTENȚĂ SOCIALĂ											
1	Vacant			Director executiv		II		S					
		Compartiment autoritate tutelară și protecția persoanelor adulte											
2	Andrei Cristina				Referent	III	Superior	M					
3	Vacant				Inspector	I	Debutant	S					
		Compartiment ajutor social											
4	Mirea Ioana Livia				Referent	III	Superior	M					
		Compartiment protecția copilului și a familiei											
5	Moloiu Maria Mirela				Inspector	I	Principal	S					
6	Vacant									Inspector de specialitate	II	S	
		Compartiment protecția persoanelor cu dizabilități											
7	Vacant									Inspector de specialitate	I	S	
		Compartiment asistență medicală comunitară											

8	Lazărean Maria									Asistent medical comunitar	PR	PL	
9	Ion Elena Beatrice									Mediator Sanitar		M	
Compartiment asistență medicală în unitățile de învățământ													
10	Vacant									Medic		S	
11	Ioniță Luminița Angela									Asistent medical	PR	PL	
12	Gurguță Florentina									Asistent medical	PR	PL	
13	Vacant									Asistent medical	PR	PL	

* Observații: În numărul total de posturi se regăesc: 25 posturi asistenți personali, din care 17 posturi ocupate și 8 posturi vacante

Funcția/Numar Posturi	Ocupate	Vacante	Total
NUMĂR TOTAL DE FUNCȚII PUBLICE			5
NUMĂR TOTAL DE FUNCȚII PUBLICE DE CONDUCERE	-	1	1
NUMĂR TOTAL DE FUNCȚII PUBLICE DE EXECUȚIE	3	1	4
NUMĂR TOTAL DE FUNCȚII CONTRACTUALE			8
NUMĂR TOTAL DE FUNCȚII CONTRACTUALE DE EXECUȚIE	4	4	8
NUMĂR TOTAL DE FUNCȚII	7	6	13
Nr. total de posturi potrivit art. III, alin. (2) din Ordonanța de urgență a Guv. nt. 63/2010 pentru modificarea și completarea Legii nr. 273/2006 privind finanțele publice locale, precum și pentru stabilirea unor măsuri financiare, cu modificările și completările ulterioare.*	24	14	38

Data : 22.09.2016



ROMÂNIA
ORAȘ CHITILA – Județul ILFOV
SERVICIUL PUBLIC DE ASISTENȚĂ SOCIALĂ

ORGANIGRAMA

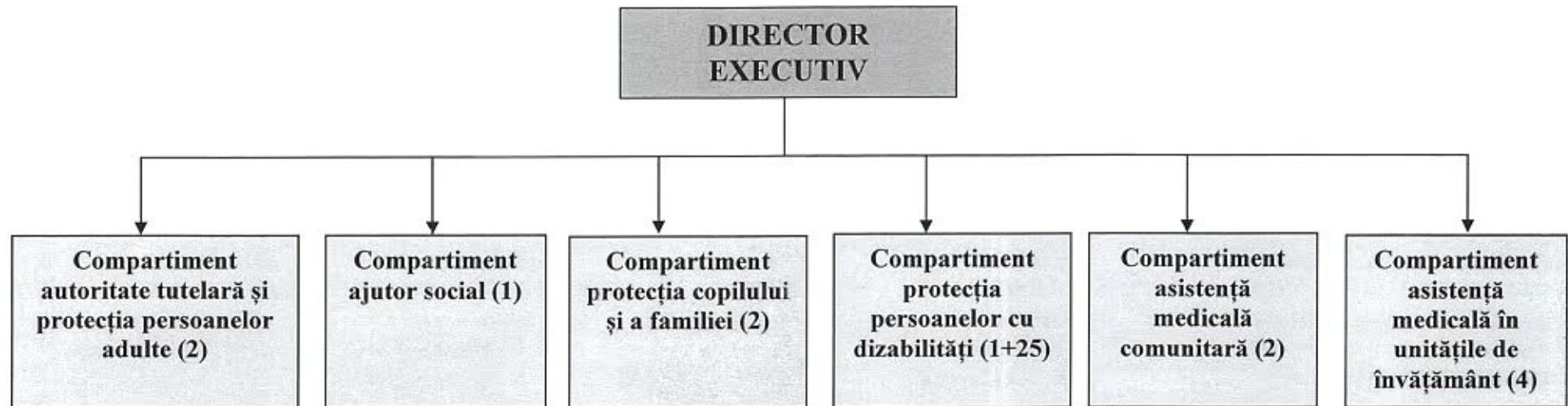

Serviciu care funcționează la nivel de direcție fără personalitate juridică
TOTAL FUNCȚII : 38
FUNCȚII PUBLICE DE CONDUCERE : 1
FUNCȚII PUBLICE DE EXECUȚIE : 4
FUNCȚII CONTRACTUALE DE EXECUȚIE : 33



STAT DE FUNCȚII
CLUB SPORTIV CHITILA

Nr. crt.	Nume prenume	STRUCTURA	Funcția de demnitate publică	Funcția publică		CLASA	Gradul profesional	Nivelul studiilor	Funcția contractuală		Treapta/ Gradul	Nivlul studiilor	Observații
				de conducere	de execuție				de conducere	de execuție			
CLUB SPORTIV CHITILA													
1	Vacant								Director			S	
2	Vacant									Inspector de specialitate (Economist)	IA	S	
3	Vacant									Referer t (Casier)	IA	M	
4	Nae Niculae									Administrator	I	M	
5	Mindroasa Costel									Muncitor Calificat	I		
6	Vacant									Antrenor secție fotbal		S	
7	Vacant									Antrenor secție handbal		S	

8	Vacant									Antrenor secție tenis		S	
9	Vacant									Antrenor secție baschet		S	
10	Vacant									Antrenor secție volei		S	
11	Vacant									Antrenor secție rugby		S	
12	Vacant									Antrenor secție karate wkc		S	

Funcția/Numar Posturi	Ocupate	Vacante	Total
NUMĂR TOTAL DE FUNCȚII CONTRACTUALE			12
NUMĂR TOTAL DE FUNCȚII CONTRACTUALE DE CONDUCERE		1	1
NUMĂR TOTAL DE FUNCȚII CONTRACTUALE DE EXECUȚIE	2	9	11
NUMĂR TOTAL DE FUNCȚII	2	10	12

APROBAT,
PRIMAR
EMILIAN OPREA



Data : 22.09.2016

ORGANIGRAMA

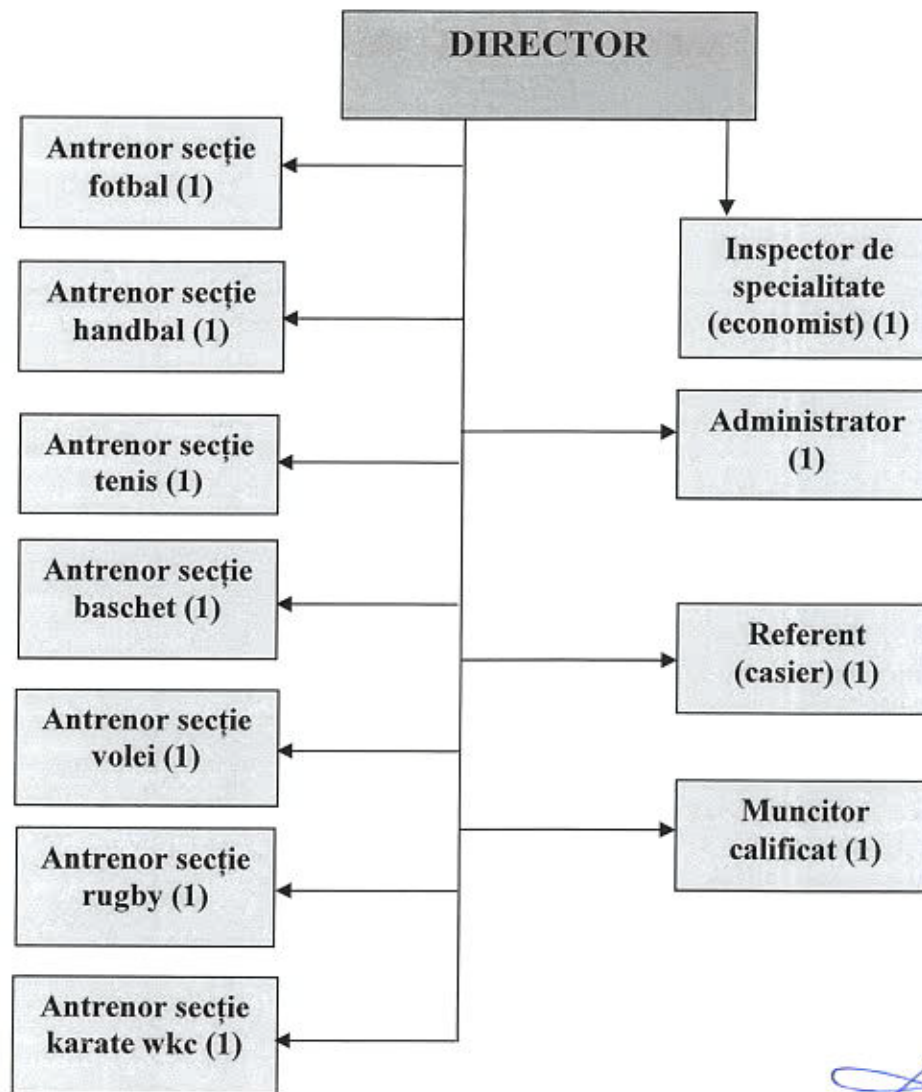

Club Sportiv Chitila, persoană juridică de drept public
TOTAL POSTURI CONTRACTUALE : 12

