

HOTĂRÂREA

NR. 50 / 27.07. 2014

Consiliul Local al orasului Chitila, județul Ilfov;
Având în vedere :

- expunerea de motive a primarului orașului privind achiziționarea terenului în suprafață de 57 mp, situat în oraș Chitila, Strada Lacului nr. 14, fost tarla 14, parcela 63/8a, număr cadastral 54106;
 - Raportul compartimentului de Cadastru și Registrul Agricol ;
 - referat compartimentului financiar - contabil;
 - raportul de evaluare a terenului întocmit de Biroul de Consultanță Economică-Financiara-Juridică, Evaluator autorizat Jecu Nicolae ;
 - studiul de oportunitate întocmit în acest sens ;
 - avizul la proiectul de hotărâre privind aprobarea achiziționării unui teren pentru încheierea proiectului de investiții „ Modernizarea Infrastructurii Rutiere în oraș Chitila, Județul Ilfov – Etapa I „ prezentat de comisia pentru programe de dezvoltare economico- socială, buget, finanțe, administrația domeniului public și privat al orasului, agricultură, gospodărie orasullă, protecția mediului, servicii și comerț ;
 - prevederile art.36 alin. 2, lit. C și alin. 5, lit. b din Legea nr. 215/2001 privind administrația publică locală;
- În temeiul art. 45, alin.1 din Legea nr. 215/2001 privind administrația publică locală;

HOTĂRĂȘTE

ART.1. Se aprobă studiul de oportunitate întocmit în vederea achiziționării terenului în suprafață de 57 mp, situat în oraș Chitila, Strada Lacului nr. 14, fost tarla 14, parcela 63/8a, număr cadastral 54106;

ART.2. Se aprobă raportul de evaluare imobiliară întocmit pentru achiziționarea unui teren situat în oraș Chitila, Strada Lacului nr. 14, întocmit de Evaluator autorizat Jecu Nicolae.

ART. 3. Se aprobă înscrierea suprafeței de teren descrisă la art.1 în anexa nr. 11, HGR nr. 930/2001, poziția 177, cu amplasamentul, dimensiunile și vecinătățile prevăzute în anexă..

ART.4. Primarul orașului va duce la îndeplinire prevederile hotărârii.



Contrasemnează
Secretar,
Adrian Tomescu

A handwritten signature in blue ink, appearing to read "Adrian Tomescu", written over a horizontal line.

Plan de amplasament și delimitare a Imobilului
 Scara 1:500
 Lot 2

Nr. cadastral	Suprafața măsurată [mp]
54104	57
Cartea Funciară nr.	

Adresa Imobilului
 Județul Ilfov, orașul Chitila, Iaia 14, parcela 63/B a
 UAT: Chitila

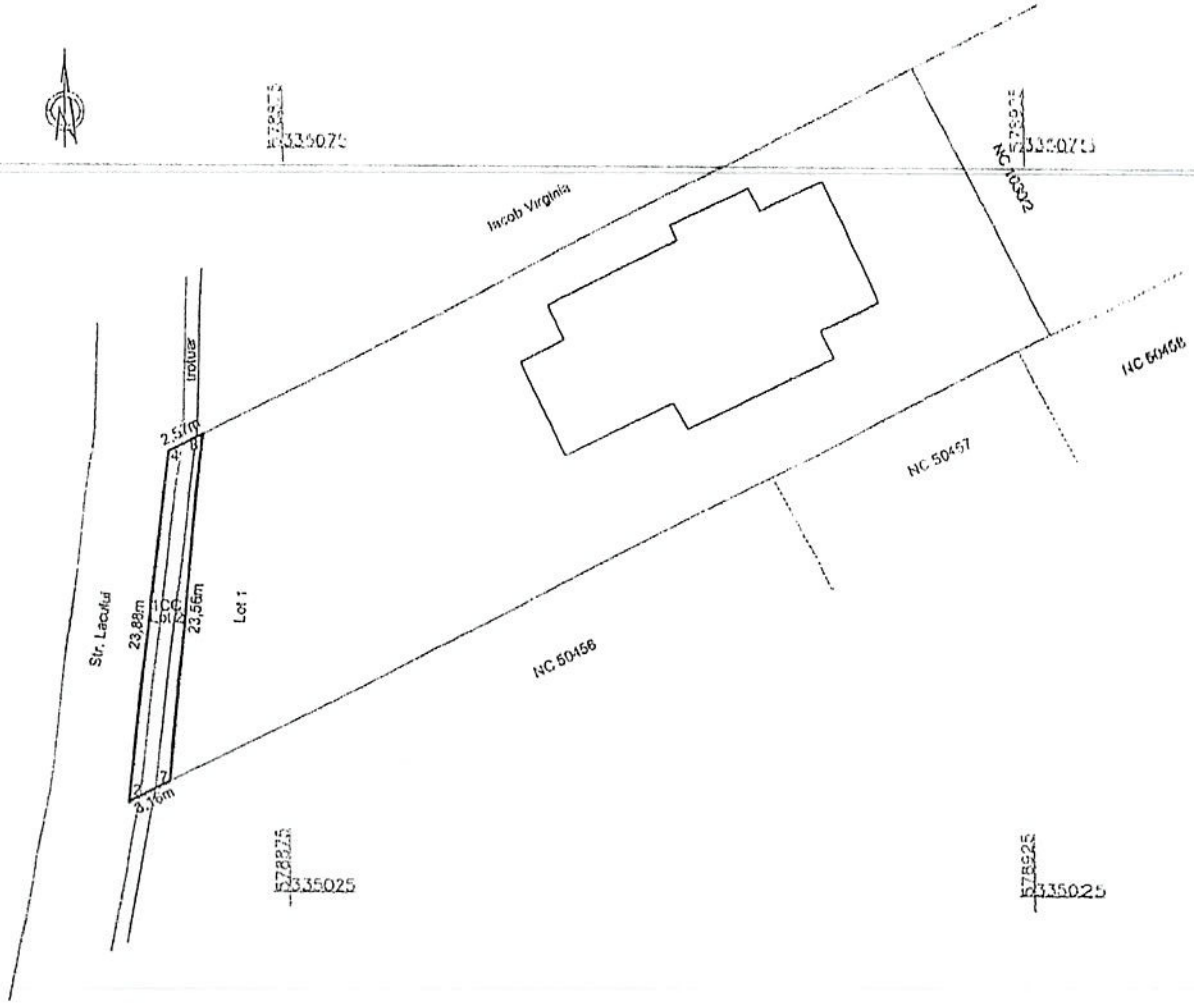

A. Date referitoare la teren

Nr. parcelă	Categorie de folosință	Suprafața [mp]	Valoare de impozitare [lei]	Mențiuni
1	CC	57		Teren intravilan împrejmuit cu gard din beton
Total		57		

B. Date referitoare la construcții

Cod construcție	Suprafața construită la sol [mp]	Valoare de impozitare [lei]	Mențiuni
Total			

Inventar de coordonate Sistem Stereo 70			
Nr. pct.	Coordonate contur		Lungimi laturi D(I,i+1)
	Nord	Est	
4	335054.671	578867.431	2.57
6	335055.846	578869.717	23.56
7	335032.408	578867.320	3.16
2	335030.966	578864.505	23.88
Suprafața măsurată = 57 mp			
Suprafața din acte = 1250 mp			

Se confirmă suprafața din măsurători și introducerea imobilului în baza de date

Martie 2013

Cod intern: 197

Receptional
 Oficiu de Cadastru și Publicitate Imobiliară ILFOV

BOGDAN PETRE-IULIAN

Consilier

Data

