

ROMÂNIA
JUDEȚUL ILFOV
CONSILIUL LOCAL AL ORAȘULUI CHITILA
Str. Ion Olteanu nr. 6, tel:021/436.37.09/11; fax:021/436.37.10

HOTĂRÂRE
privind completarea inventarului bunurilor care
aparțin domeniului public al orașului Chitila prin modificarea
Hotărârii Consiliului Local Chitila nr. 9/28.06.2001

CONSILIUL LOCAL al orașului Chitila, întrunit în ședință publică

Avand in vedere :

- expunerea de motive a primarului orașului la proiectul de hotărâre privind completarea inventarului bunurilor care aparțin domeniului public al orașului Chitila prin modificarea Hotărârii Consiliului Local Chitila nr. 9/28.06.2001;
- raportul de specialitate întocmit de către Compartimentul cadastru și registru agricol, privind necesitatea completării inventarului bunurilor care aparțin domeniului public al orașului Chitila prin modificarea Hotărârii Consiliului Local Chitila nr. 9/28.06.2001
- avizul comisiei pentru programe de dezvoltare economico-socială, buget, finanțe, administrația domeniului public și privat al orașului, agricultură, gospodărie orășenească, protecția mediului, servicii și comerț la proiectul de hotărâre
- avizul secretarului orașului Chitila;
- dispozițiile hotărârii Guvernului nr. 548/1999, pct. II, al. 1, VI și X, privind aprobarea normelor tehnice pentru întocmirea inventarului bunurilor ce alcatuiesc domeniul public al comunelor, orașelor, municipiilor și județelor;
- dispozițiile hotărârii Guvernului nr. 2139/2004, art. 3, cu modificările și completările ulterioare pentru aprobarea clasificatiei și a duratelor normale de funcționare a mijloacelor fixe;

- dispozițiile Hotărârii Guvernului nr. 474/2009, anexa 1a, ce modifică și completează H.G. 930/2002, privind atestarea domeniului public al județului Ilfov, precum și a orașelor și comunelor din județul Ilfov;

- dispozițiile Legii 24/2000 privind normele de tehnică legislativă pentru elaborarea actelor normative;

- dispozițiile Legii nr. 213/1998 , art. 3, al.4, actualizată, privind proprietatea publică și regimul juridic al acesteia;

- Art. 36, alin. (2) lit."c" și alin.(9) din Legea 215/2001 privind administrația publică locală, cu modificările și completările ulterioare;

In temeiul art. 45 , alin.1 din Legea 215/2001, privind administrația publică locală, cu modificările și completările ulterioare,

H O T Ă R Ă Ș T E:

Art. 1 . Se completează inventarul bunurilor care aparțin domeniului public al orașului Chitila cu poziția numărul 178, conform anexei ce face parte integrantă din prezenta hotărâre.

Art. 2 . Primarul orașului va duce la îndeplinire prevederile prezentei.

Art. 3 . Prezenta hotărâre va fi comunicată instituțiilor și persoanelor interesate.



Președinte,

Contrasemnează,

Secretar,

Adrian Tomescu



Hotărârea nr. 49/29.04 . 2014

Anexă la hotărârea nr. _____2014

Nr.crt.	Codul de clasificare	Denumirea bunului	Elementele de identificare	Anul dobândirii sau, după caz, al dării în folosință	Valoarea de inventar	Situația juridică actuală, denumire act proprietate sau alte acte doveditoare
0	1	2	3	4	5	6
178		TARLA 47, PARCELA 219/4	<p>Teren în suprafață de 131 mp cu următoarele vecinătăți:</p> <p>N:Zonă protecție Pârâul Mangu</p> <p>S:Strada Oxigenului</p> <p>E:Teren la dispoziția Comisiei Locale de fond funciar</p> <p>V: N.C 1136</p>	1991	29147.50	Legea 213/1998

Plan de amplasament și delimitare a imobilului

Anexa 11

Scara 1:500

Nr. cadastral	Suprafața măsurată [mp]	Adresa imobilului
	131	județul Ilfov, UAT Chitila, tarla 47, parcela 219/4
Cartea Funciară nr.		UAT: Chitila

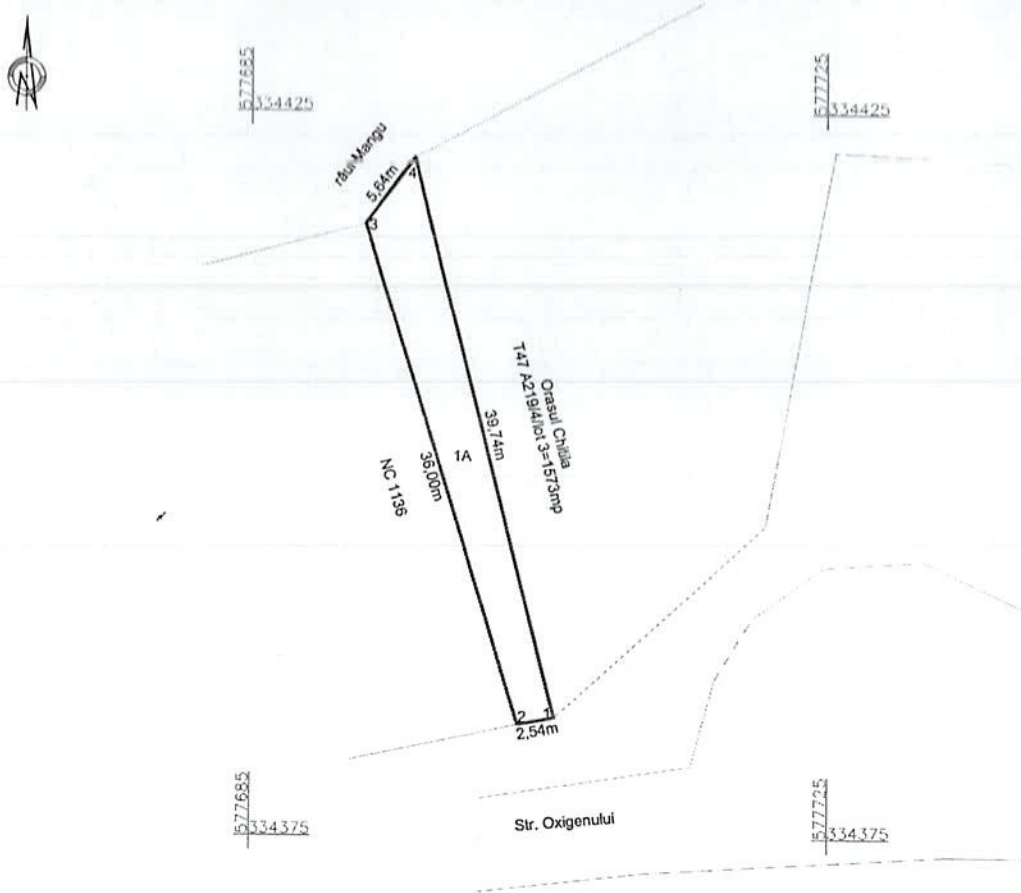

A. Date referitoare la teren

Nr. parcelă	Categorie de folosință	Suprafața [mp]	Valoare de impozitare [lei]	Mențiuni
1	A	131		Teren extravilan neîmprejmuit, tarla 47, parcela 219/4
Total		131		

B. Date referitoare la construcții

Cod construcție	Suprafața construită la sol [mp]	Valoare de impozitare [lei]	Mențiuni
Total			

Inventar de coordonate Sistem Stereo 70			
Nr. pct.	Coordonate contur		Lungimi laturi D(i,i+1)
	Nord	Est	
1	334383.274	577706.042	2.54
2	334382.818	577703.539	36.00
3	334417.248	577693.031	5.64
4	334421.813	577696.346	39.74
Suprafața măsurată = 131 mp			
Suprafața din acte = 131 mp			

Se confirmă suprafața din măsurători și introducerea imobilului în baza de date

Iulie 2014

Recepționat,

Cod intern:

Data,

